



PULLOVER SUZY

DG 460-01B | NATURAL LANOLIN WOOL



DESIGN

Iselin Hafveld

GARNNATURAL LANOLIN WOOL 100 % reine Schurwolle,
50 gr = ca. 100 m**Alternativen:** MERINO 22, ØKO BOMULL**GRÖßEN**

XS (S) M (L) XL

MAßEBrustumfang ca. 92 (100) 108 (116) 124 cm
Gesamtlänge ca. 58 (60) 62 (64) 66 cm
Ärmellänge ca. 46 cm (in allen Größen)**MATERIAL**

11 (12) 13 (15) 16 Knäuel

FARBE

Himbeere 1447

EMPFOHLENE NADELNGroße und kleine Rundstrick-Nd und Nd-Spiele Nr. 3 und 4
Zopfnd**MASCHENPROBE**

22 M gl re mit Nd Nr. 4 = 10 cm

24 M Zopfmuster mit Nd Nr. 4 = 10 cm

Es empfiehlt sich, für die Auswahl der Nadelstärke eine Maschenprobe anzufertigen. Maschenzahl pro 10 cm abzählen. Wenn mehr als angegeben, größere Nd nehmen. Bei weniger M, kleinere Nd verwenden.

WÄHLEN DER PASSENDEN GRÖSSE

1. Ein gestricktes Kleidungsstück mit guter Passform ausmessen.
2. Mit den Maßen der Anleitung vergleichen.
3. Bei der Wahl der Größe den Brustumfang des Rumpfteils zugrunde legen.
4. Je nach Bedarf Rumpfteil und Ärmel länger oder kürzer stricken.

ABKÜRZUNGENre = rechte M, li = linke M, M = Masche, Nd = Nadel,
Rd = Runde, R = Reihe**© House of Yarn AS**

Kopieren, Veröffentlichen und kommerzielle Nutzung des Materials und der Anleitungen sind nur mit vorheriger Genehmigung der House of Yarn AS zulässig.

**LOCHRAND**

- 1. Rd:** li
2. und 3. Rd: re
4. Rd: *U, 2 re zus*. Von * bis * wdh.
5. und 6. Rd: re
7. Rd: li



RUMPFTEIL

202 (220) 238 (256) 272 M mit Rundstrick-Nd Nr. 3 anschlagen.

7 Rd **Lochrand** stricken. Zu Nd Nr. 4 wechseln, gl re stricken. Auf jeder Seite eine Markierung setzen = 101 (110) 119 (128) 136 M je Vorder- und Rückenteil. Ca. 39 (40) 41 (42) cm ab Anschl 2 (2) 2 (2) 4 M gleichmäßig verteilt zun = 102 (111) 120 (129) 138 M je Teil. 12 M auf jeder Seite (= 6 M auf jeder Seite der MM) für den Ärmelausschnitt abk = 90 (99) 108 (117) 126 M je Teil. Arbeit stilllegen. Ärmel stricken.

ÄRMEL

52 (52) 55 (58) 58 M mit Nd-Spiel Nr. 3 anschlagen.

7 Rd **Lochrand** stricken. Zu Nd Nr. 4 wechseln, gl re stricken. Anfang der Rd markieren (= MM).

Auf der Unterseite des Ärmels alle 2,5 (2,5) 2 (2) 2 cm 2 M zun, bis insgesamt 84 (84) 93 (102) 102 M. 46 cm ab Anschl (bei allen Größen) in der letzten Rd mittig unter dem Ärmel 12 M abk (= 6 M auf beiden Seiten der MM) = 72 (72) 81 (90) 90 M.

Arbeit stilllegen. Noch einen Ärmel stricken.

RUNDPASSE

Alle Teile auf die längere Rundstrick-Nd Nr. 4 übertragen. Linker Ärmel, Vorderteil, rechter Ärmel und Rückenteil = 324 (342) 378 (414) 432 M. Die Rd beginnt hinten an der linken Schulter.

Muster gemäß Abb **A** ca. 4 (5) 6 (7) 8 cm stricken.

In der nächsten Rd 1 M in jedem li M-Feld abn, dabei die beiden ersten li M zus = 288 (304) 336 (368) 384 M.

Ca. 3 cm 1 Zopf, 4 M li stricken (alle Größen).

In der nächsten Rd 1 M in jedem li M-Feld abn, dabei die beiden ersten li M zus = 252 (266) 294 (322) 336 M.

Ca. 3 cm 1 Zopf, 3 M li stricken (alle Größen).

In der nächsten Rd 1 M in jedem li M-Feld abn, dabei die beiden ersten li M zus = 216 (228) 252 (276) 288 M.

Ca. 3 cm 1 Zopf, 2 M li stricken (alle Größen).

In der nächsten Rd 1 M in jedem li M-Feld abn, dabei die beiden ersten li M zus = 180 (190) 210 (230) 240 M.

Ca. 3 cm 1 Zopf, 1 M li stricken (alle Größen).

Die nächste Rd wie folgt stricken: *2 re zus (= 1 li + 1 M vom Zopf), 3 re*, von * bis * wdh = 144 (152) 168 (184) 192 M.

Ca. 3 cm nur Zopfmuster stricken (alle Größen).

NB! Zu Nd Nr. 3 wechseln, 1 Rd re, **dabei** 0 (0) 8 (16) 16 M gleichmäßig verteilt abn = 144 (152) 160 (168) 176 M.

7 Rd **Lochrand** stricken. Mit li M abk, darauf achten, dass es elastisch bleibt.

FERTIGSTELLUNG

Öffnungen unter den Ärmeln schließen.

STRICKSCHRIFT

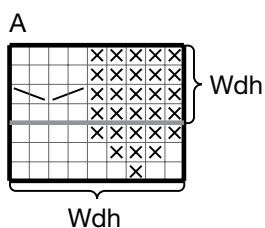

- Hinreihen re, Rückreihen li
- Hinreihen li, Rückreihen re
- 1 M auf eine Hilfsnadel vor die Arbeit legen
1 re, M von der Hilfsnadel stricken
- 1 M auf die Hilfsnadel hinter die Arbeit legen
1 re, M von der Hilfsnadel stricken

Benötigen Sie Inspiration für Ihr nächstes Strickprojekt?
Besuchen Sie unsere Internetseite **houseofyarn.no**