



DALE[®]
GARN

HOUSE of YARN

PULLOVER AKITA

DG 457-03 | OLDER



DG 457-03

PULLOVER AKITA

DESIGN

Ane Kydland Thomassen

GARN

OLDER 100 % Wolle, 50 gr = ca. 95 m

GRÖßEN

XS (S) M (L) XL (2XL-3XL)

NB! MAßE und Wahl der passenden Größe

MAßE

Brustumfang ca. 95 (103) 110 (118) 128 (140) cm

Gesamtlänge ca. 47 (48) 50 (52) 54 (56) cm

Ärmellänge ca. 49 cm oder wie gewünscht

MATERIAL

Farbe 1 5 (6) 6 (7) 7 (8) Knäuel

Farbe 2 4 (5) 5 (6) 6 (7) Knäuel

FARBEN

Farbe 1 Kittgrau 408

Farbe 2 Birnengrün 410

EMPFOHLENE NADELN

Lange und kurze Rundstrick-Nd und Nd-Spiele Nr. 5 und 7

MASCHENPROBE

16 M gl re und Muster mit Nd Nr. 7 = 10 cm

16 Rd gl re und Muster mit Nd Nr. 7 = 10 cm

Es empfiehlt sich, für die Auswahl der Nadelstärke eine Maschenprobe anzufertigen. Maschenzahl pro 10 cm abzählen. Wenn mehr M als angegeben, mit stärkeren Nd arbeiten. Bei weniger M, feinere Nd verwenden.

WÄHLEN DER PASSENDEN GRÖSSE

1. Ein gestricktes Kleidungsstück mit guter Passform ausmessen.
2. Mit den Maßen aus der Anleitung vergleichen.
3. Bei der Wahl der Größe den Brustumfang des Rumpfteils zugrunde legen.
4. Je nach Bedarf Rumpfteil und Ärmel länger oder kürzer str.

ABKÜRZUNGEN

re = rechte M, li = linke M, M = Masche, Nd = Nadel,

Rd = Runde, R = Reihe

© House of Yarn AS

Kopieren, Veröffentlichen und kommerzielle Nutzung des Materials und der Anleitungen sind nur mit vorheriger Genehmigung der House of Yarn AS zulässig.



Jacken-Anleitung siehe DG 457-01

NB! Beim Muster auf die Fadenspannung achten, damit die Arbeit nicht zu fest gestr wird.

RUMPFTEIL

152 (164) 176 (188) 204 (224) M mit Farbe 1 und Nd-Spiel Nr. 5 anschlagen. 5 cm Bündchen in Rd wie folgt str: 1 re, *2 li, 2 re*, von * bis * wdh, mit 2 li, 1 re abschließen.

Mit Nd Nr. 7 1 R gl re str.

2 M auf beiden Seiten markieren (MM = immer in Farbe 2) = 74 (80) 86 (92) 100 (110) M je Vorder- und Rückenteil zwischen den MM.

Gl re und Muster gemäß Strickschrift str. **Muster nach den MM auf beiden Seiten und bei dem Pfeil mit der gewünschten Größe beginnen.**

28 (28) 29 (30) 31 (32) cm ab Anchl 6 M auf beiden Seiten abk (= MM + 2 M auf beiden Seiten). **Dabei** 4 M mittig vorn für den V-Ausschnitt abk = 33 (36) 39 (42) 46 (51) M je Vorderteil und 70 (76) 82 (88) 96 (106) M Rückenteil. Jedes Teil getrennt fertigstellen.



RÜCKENTEIL

= 70 (76) 82 (88) 96 (106) M.

Wie bisher im Muster weiterstr, **dabei** 1 Rand-M auf beiden Seiten neu anschl = 72 (78) 84 (90) 98 (108) M.

NB! Das Muster ist nicht symmetrisch und wird in den Hin-R von re nach li und in den Rück-R von links nach rechts gelesen.

45 (46) 48 (50) 52 (54) cm ab Anschl die mittleren 26 (28) 28 (30) 32 (34) M für den Halsausschnitt abk. Jedes Teil getrennt fertigstellen, dabei 1 M für den Halsausschnitt abk = 22 (24) 27 (29) 32 (36) Schulter-M. 47 (48) 50 (52) 54 (56) cm ab Anschl mit der Farbe abk, die in der vorherigen R dominant war. Die andere Seite gegengleich str.

RECHTES VORDERTEIL

= 33 (36) 39 (42) 46 (51) M.

Wie bisher im Muster weiterstr, **dabei** 1 Rand-M auf beiden Seiten neu anschl = 34 (37) 40 (43) 47 (52) M. In der nächsten Hin-R für den V-Ausschnitt die ersten beiden M re verschr zusstr.

Abn in jeder 2. R insgesamt 12- (13-) 13- (14-) 15- (16-)mal wdh = 22 (24) 27 (29) 32 (36) Schulter M. Bis 47 (48) 50 (52) 54 (56) cm ab Anschl str. **NB!** Mit der gleichen R wie beim Rückenteil abschließen und mit der Farbe abk, die in der vorherigen R dominant war.

LINKES VORDERTEIL

Wie re Vorderenteil, allerdings gegengleich str. Für den V-Ausschnitt in jeder 2. Hin-R 2 re zusstr.

ÄRMEL

40 (44) 44 (48) 48 (52) M mit Farbe 1 und Nd-Spiel Nr. 5 anschlagen. 6 cm Bündchen 2 re, 2 li in Rd str.

Erste und letzte M kennzeichnen (= MM, diese immer mit Farbe 2 str).

Mit Rundstrick-Nd Nr. 7 1 Rd gl re mit Farbe 1, danach Muster gemäß Strickschrift str. Ausgehend von der Ärmelmitte den

Anfang der Strickschrift berechnen. 8 cm ab Anschl 1 M auf beiden Seiten der MM wie folgt zun: vor der MM **1 re gen zun**, nach der MM **1 li gen zun**. Zun alle 3,5 (4) 3 (3,5) 2,5 (3) cm insgesamt 11- (10-) 12- (11-) 13- (12-)mal wdh = 62 (64) 68 (70) 74 (76) M. 46 cm ab Anschl den Ärmel zwischen den MM teilen. Bis 49 cm ab Anschl den Ärmel in Hin- und Rück-R weiterstr und mit der Farbe abk, die in der vorherigen R dominant war. Den anderen Ärmel auf die gleiche Weise str.

FERTIGSTELLUNG

Schulternähte mit Matratzenstichen zusammennähen. Ärmel annähen. Die obersten 3 cm auf beiden Seiten im Bereich der Abn annähen.

HALSBLENDE

Unten im V-Ausschnitt beginnen, ca. 8 M pro 5 cm mit Farbe 1 entlang der einen Seite, des Nackens und der anderen Seite auffassen. M-Zahl muss durch 4 + 2 teilbar sein. 3 cm Bündchenmuster in R str (Hin-R beginnen und enden mit 2 re). Abketten. Das eine Ende der Blende an der Spitze des V-Ausschnitts über das andere nähen.

1 M RE GEN UND 1 M LI GEN ZUN

1 M li gen zun: Querfaden zwischen 2 M von vorn mit der linken Nd aufnehmen, M im hinteren Glied stricken.

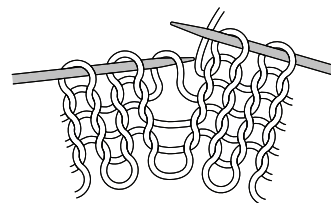

1 M re gen zun: Querfaden zwischen 2 M von hinten mit der linken Nd aufnehmen, M im vorderen Glied stricken.

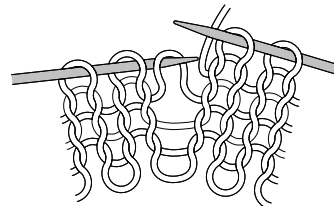

STRICKSCHRIFT

- Farbe 1
- Farbe 2

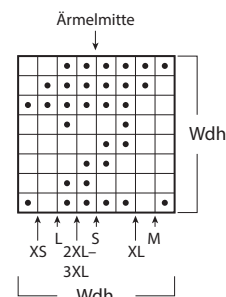

Benötigen Sie Inspiration für Ihr nächstes Strickprojekt?
Besuchen Sie unsere Internetseite houseofyarn.no