



DALE
GARN

HOUSE of YARN

RAGLANPULLOVER NORWAY CHESS

DG 466-01 | ALPAKKA FORTE



NORWAY
CHESS

DG 466-01

RAGLANPULLOVER NORWAY CHESS

DESIGN

Norway Chess by House of Yarn

GARN

ALPAKKA FORTE 80 % Alpaka, 20 % Nylon, 50 gr = ca. 133 m

GRÖßEN

S (M) L (XL) 2XL

Es handelt sich um ein Übergrößen-Modell. Wählen Sie die Größe anhand der Maßtabelle aus.

MAßE

Brustumfang ca. 108 (115) 123 (131) 146 cm

Gesamtlänge ca. 54 (55) 55 (57) 57 cm

Ärmellänge ca. 45 cm oder wie gewünscht

MATERIAL

Farbe 1 6 (6) 7 (7) 8 Knäuel

Farbe 2 4 (5) 5 (6) 6 Knäuel

Farbe 3 1 Knäuel in allen Größen

FARBEN

Farbe 1 Hellrosa 743

Farbe 2 Indigoblau meliert 708

Farbe 3 Weiß 717

EMPFOHLENE NADELN

Lange und kurze Rundstrick-Nd und Nd-Spiele Nr. 2,5 und 3

MASCHENPROBE

26 M x 28 Rd gl re und Muster mit Nd Nr. 3 = 10 x 10 cm

Es empfiehlt sich, für die Auswahl der Nadelstärke eine Maschenprobe anzufertigen. Maschenzahl pro 10 cm abzählen. Wenn mehr M als angegeben, mit stärkeren Nd arbeiten. Bei weniger M, feinere Nd verwenden.

WÄHLEN DER PASSENDEN GRÖSSE

1. Ein gestricktes Kleidungsstück mit guter Passform ausmessen.
2. Mit den Maßen aus der Anleitung vergleichen.
3. Bei der Wahl der Größe den Brustumfang des Rumpfteils zugrunde legen.
4. Je nach Bedarf Rumpfteil und Ärmel länger oder kürzer str.

Anleitung überarbeitet von Ane Kydland Thomassen

ABKÜRZUNGEN

re = rechte M, li = linke M, M = Masche, Nd = Nadel, Rd = Runde, R = Reihe



Die Version für Herren finden Sie unter DG 466-02
houseofyarn.no

RUMPFTEIL

320 (344) 368 (392) 436 M mit Farbe 1 und Rundstrick-Nd Nr. 2,5 anschlagen.

6 cm Bündchen 2 re, 2 li in Rd str. Mit Rundstrick-Nd Nr. 3 1 Rd gl re str, **dabei** 40 (44) 48 (52) 56 M gleichmäßig verteilt abn = 280 (300) 320 (340) 380 M.

1 M auf beiden Seiten kennzeichnen (MM), 139 (149) 159 (169) 189 M zwischen den MM je Vorder- und Rückenteil. Gl re und Muster gemäß Abb **A** weiterstr.

Das Muster beim Pfeil mit der gewünschten Größe beginnen (1. M = 1. MM).

28 (28) 28 (29) 30 cm ab Anschl 23 M auf beiden Seiten für den Ärmelausschnitt abk (= MM + 11 M auf beiden Seiten) = 117 (127) 137 (147) 167 M je Vorder- und Rückenteil.

© House of Yarn AS

Kopieren, Veröffentlichen und kommerzielle Nutzung des Materials und der Anleitungen sind nur mit vorheriger Genehmigung der House of Yarn AS zulässig.

Foto: House of Yarn



NB! Gemäß Strickschrift mit einem ganzen „Schachfeld“ abschließen.

M stilllegen, Ärmel str.

ÄRMEL

52 (56) 60 (64) 68 M mit Farbe 1 und Nd-Spiel Nr. 2,5 anschlagen. 6 cm Bündchen 2 re, 2 li in Rd str. Mit Nd-Spiel Nr. 3 1 Rd gl re str, **dabei** 12 (14) 14 (16) 18 M gleichmäßig verteilt zun = 64 (70) 74 (80) 86 M.

1. M kennzeichnen = MM. Gl re und Muster gemäß Abb **A** str. Ausgehend von der Ärmelmitte den Anfang der Strickschrift berechnen. MM immer li und mit der passenden Farbe des Musters str. 8 cm ab Anschl 1 M auf jeder Seite der MM zun. Zun alle 1,5 cm 25-mal wdh = 114 (120) 124 (130) 136 M. Ca. 45 cm ab Anschl 23 M mittig unter dem Ärmel abk (= MM und 11 M auf beiden Seiten) = 91 (97) 101 (107) 113 M.

NB! Gemäß Strickschrift mit einem ganzen „Schachfeld“ abschließen.

Arbeit stilllegen. Noch einen Ärmel str.

RUNDPASSE

Li Ärmel, Vorderteil, re Ärmel und Rückenteil auf eine Rundstrick-Nd Nr. 3 übertragen = 416 (448) 476 (508) 560 M. Die erste und letzte M des Vorder- und Rückenteils kennzeichnen = 4 MM immer li mit der passenden Farbe der Borte str.

Gl re und Muster gemäß Abb **B** str. Ausgehend von der Mitte des Vorder- und Rückenteils sowie der Ärmelmitte den Anfang der Strickschrift für jedes Teil getrennt berechnen. Nach Abb **B**, Muster gemäß Abb **A** str. **Dabei** in der 2. Rd nach dem Zusammenfügen für den Raglan vor jeder MM 2 M re verschr und nach jeder MM 2 M re zusstr.

Raglanabn in jeder 2. Rd noch 24- (25-) 24- (22-) 20-mal, danach in jeder Rd 0- (0-) 3- (8-) 14-mal wdh. **Dabei** in der letzten Rd die mittleren 19 (21) 21 (25) 27 M vorn für den Halsausschnitt stilllegen = 197 (219) 231 (235) 253 M. Faden abschneiden. Rd-Beginn ab jetzt auf einer der Seiten des Halsausschnitts. Hin- und zurückstr, dabei für den Halsausschnitt 1x3 und 1x2 M, danach jeweils 1 M abk, bis alle Raglanabn fertiggestellt sind. **Dabei** für den Raglan nun in jeder 2. R 2- (0-) 0- (0-) 0-mal, danach in jeder R 10- (14-) 14- (16-) 18-mal abn.

NB! Für den Raglan in den Rück-R vor der MM 2 li und nach den MM 2 li verschr zusstr. MM in den Rück-R re str.

HALSBLLENDE

Ca. 13 M pro 5 cm (inkl. der stillgelegten M) mit Farbe 1 und Rundstrick-Nd Nr. 2,5 auffassen. M-Zahl muss durch 4 teilbar sein. 1 Rd gl re, danach 8 cm Bündchenmuster 2 re, 2 li str. Im Bündchenmuster locker abketten.

FERTIGSTELLUNG

Öffnungen unter den Ärmeln schließen. BLENDE hälftig nach innen falten und locker annähen.

STRICKSCHRIFT

- ☒ Farbe 1
- Farbe 2
- Farbe 3

Ärmelmitte
Mitte des Vorder- und Rückenteils

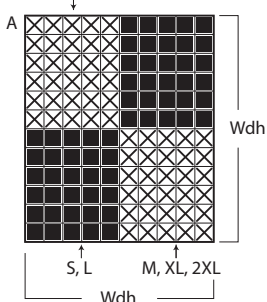

Ärmelmitte
Mitte des Vorder- und Rückenteils

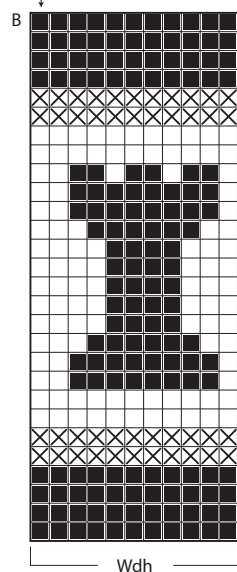

Benötigen Sie Inspiration für Ihr nächstes Strickprojekt?
Besuchen Sie unsere Internetseite **houseofyarn.no**