



DALE[®]
GARN

HOUSE of YARN

STRICKJACKE CRÈME

DG 416-19 | TYNN KIDSILK ERLE



DG 416-19

STRICKJACKE CRÈME

DESIGN

Brit Frafjord Ørstavik

GARN

TYNN KIDSILK ERLE 53 % Mohair, 34 % Seide,
13 % Schurwolle, 25 g = ca. 287,5 m

Alternativ: 1 Faden KIDSILK ERLE

GRÖßEN

S (M) L (XL) 2XL

NB! MAßE und Wahl der passenden Größe

MAßE

Brustumfang ca. 92 (100) 108 (118) 130 cm
Gesamtlänge ca. 56 (58) 60 (62) 64 cm
Ärmellänge ca. 49 cm oder wie gewünscht

MATERIAL

Farbe 1 4 (4) 5 (5) 6 Knäuel

Farbe 2 4 (4) 5 (5) 6 Knäuel

FARBEN

Farbe 1 Grün meliert 4017

Farbe 2 Armeegrün 4012

EMPFOHLENE NADELN

Lange Rundstrick-Nd Nr. 3 und 3,5

Kurze Rundstrick-Nd Nr. 3

ZUBEHÖR

7 (7) 9 (9) 9 Knöpfe

MASCHENPROBE

22 M und Muster mit 2 Fäden und Nd Nr. 3,5 = 10 cm

Es empfiehlt sich, für die Auswahl der Nadelstärke eine Maschenprobe anzufertigen. Maschenzahl pro 10 cm abzählen. Wenn mehr M als angegeben, mit stärkeren Nd arbeiten. Bei weniger M feinere Nd verwenden.

WÄHLEN DER PASSENDEN GRÖSSE

1. Ein gestricktes Kleidungsstück mit guter Passform ausmessen.
2. Mit den Maßen aus der Anleitung vergleichen.
3. Bei der Wahl der Größe den Brustumfang des Rumpfteils zugrunde legen.
4. Je nach Bedarf Rumpfteil und Ärmel länger oder kürzer stricken.

ABKÜRZUNGEN

re = rechte M, li = linke M, M = Masche, Nd = Nadel,
Rd = Runde, R = Reihe



**Erste und letzte M = Rand-M, immer re str.
Die Strickjacke wird mit 1 Faden je Farbe gestr.**

VORDER- UND RÜCKENTEIL

196 (214) 232 (254) 280 M mit Rundstrick-Nd Nr. 3
anschlagen, 3 cm gl re str.

Letzte R ist eine Hin-R. Rück-R re str = Faltkante.

Ab jetzt von der Faltkante aus messen.

Nd Nr. 3,5 verwenden und gl re weiterstr, **dabei** 1 M auf
beiden Seiten zun (= neue Rand-M) = 198 (216) 234
(256) 282 M.

Beide Seiten kennzeichnen = 48 (53) 57 (63) 69 M je
Vorderteil und 102 (110) 120 (130) 144 M Rückenteil.

25 (26) 27 (29) 30 cm ab Faltkante wie folgt str: 1 Rand-M,

Muster gemäß Abb **A**, gl re weiterstr, bis noch 11 M übrig sind,
Muster gemäß Abb **B**, 1 Rand-M.

NB! Nach und nach werden immer weniger M gl re, dafür
jedoch mehr M gemäß Abb **A** und **B** gestr.

Bis 34 (36) 37 (38) 39 cm ab Faltkante str, letzte R ist eine
Hin-R.

Dabei in der letzten R 8 M für den Ärmelausschnitt auf
beiden Seiten abk (= 4 M auf beiden Seiten der Markierung)
= 94 (102) 112 (122) 136 M Rückenteil und 44 (49) 53 (59) 65 M
je Vorderteil.

Arbeit stilllegen. Ärmel str.

© House of Yarn AS

Kopieren, Veröffentlichen und kommerzielle Nutzung
des Materials und der Anleitungen sind nur mit
vorheriger Genehmigung der House of Yarn AS zulässig.



ÄRMEL

40 (42) 44 (46) 48 M mit Nd-Spiel Nr. 3 anschlagen, 12 cm Bündchen 1 re verschr, 1 li in Rd str.
Nd Nr. 3,5 verwenden, gl re weiterstr. **Dabei** in der 1. Rd 36 (38) 40 (42) 44 M mit U zun = 76 (80) 84 (88) 92 M. In der nächsten Rd U re verschr str.
Anfang der Rd markieren (= MM).
39 cm ab Anschl (in allen Größen) wie folgt weiterstr:
33 (35) 37 (39) 41 M gl re, Muster gemäß Abb **C** und 33 (35) 37 (39) 41 M gl re str.
NB! Abb **C** dem Muster entsprechend erweitern.
49 cm ab Anschlag in der Strickschrift an der gleichen Stelle wie beim Rumpfteil abschließen. **Dabei** in der letzten Rd 8 M (= 4 M auf beiden Seiten der MM) unter dem Ärmel mittig abk = 68 (72) 76 (80) 84 M.
Den anderen Ärmel ebenso str.

RUNDPASSE

Rechtes Vorderteil, rechten Ärmel, Rückenteil, linken Ärmel und linkes Vorderteil auf eine Rundstrick-Nd Nr. 3,5 übertragen = 318 (344) 370 (400) 434 M.
Mit dem Muster an Ärmeln und Vorderteilen fortfahren, das Rückenteil gl re str.
1 Rück-R str, **dabei** 1 M je Ärmel und Vorder- bzw. Rückenteil an allen Übergängen li zus str = 314 (340) 366 (396) 430 M. Diese M und 2 M auf beiden Seiten kennzeichnen = 5 MM. MM immer wie folgt str:
Hin-R: 1 li, 1 re verschr, 1 li, 1 re verschr, 1 li.
Rück-R: 1 re, 1 li verschr, 1 re, 1 li verschr, 1 re.
Dabei in der 2. R für den Raglan auf beiden Seiten der MM wie folgt abn: Vor den MM 2 M nacheinander wie zum Re-Str abh, beide M auf die linke Nd nehmen, re verschr zusstr, nach den MM 2 re zusstr.
Rück-R: Raglan wie folgt str: Vor den MM 2 li zusstr, nach den MM 2 M nacheinander wie zum Re-Str abh, beide M auf die linke Nd nehmen und li verschr zusstr.
Raglanabn in jeder 2. R noch 24-mal (in allen Größen), danach in jeder R wdh, bis insgesamt 27- (29-) 31- (33-) 35-mal abgen wurde.
Dabei nach 19 (21) 23 (25) 27 Raglanabn die ersten und

letzten 10 M für den Halsausschnitt vorne abk.
Für den Halsausschnitt am Anfang jeder R 1x3, 2x2, danach je 1 M auf beiden Seiten abk, bis insgesamt 27-(29-) 31- (33-) 35-mal für den Raglan am Rückenteil abgen wurde.
NB! Abn für den Raglan und Halsausschnitt weiterstr, solange M vorhanden sind.
M für die Halsblende stilllegen.

FERTIGSTELLUNG

Öffnungen unter den Ärmeln schließen.

LINKE BLENDE

13 M mit Nd Nr. 3 anschlagen, wie folgt hin- und zurückstr:
1. R: (= Rück-R) *1 re, 1 M mit dem Faden vor der M wie zum Li-Str abh*, von * bis * wdh, bis 1 M übrig ist, 1 Rand-M.
2. R: 1 Rand-M, *1 re, 1 M mit dem Faden vor der M wie zum Li-Str abh*, von * bis * wdh.
Diese 2 R wdh, bis die Arbeit gestreckt der Jacken-Vorderkante entspricht.
Letzte R ist eine Hin-R.
Rand-M abk, restliche M stilllegen.
Platzierungen für 7 (7) 9 (9) 9 Knöpfe kennzeichnen – den untersten ca. 1,5 cm ab Anschlag, die anderen gleichmäßig verteilt.
NB! Der letzte Knopf wird auf die Halsblende genäht.

RECHTE BLENDE

13 M mit Nd Nr. 3 anschlagen, wie folgt hin- und zurückstr:
1. R: (= Rück-R) 1 Rand-M, *1 re, 1 M mit dem Faden vor der M wie zum Li-Str abh*, von * bis * wdh.
2. R: *1 re, 1 M mit dem Faden vor der M wie zum Li-Str abh*, von * bis * wdh, bis 1 M übrig ist, 1 Rand-M.
Diese 2 R wdh, bis die Arbeit gestreckt der Jacken-Vorderkante entspricht.
Letzte R ist eine Hin-R.
Rand-M abk, restliche M stilllegen.
NB! Knopflöcher entsprechend den Markierungen an der linken Blende str:
Mit einer Hin-R beginnen. Die ersten 6 M insgesamt 5 R hin- und zurückstr. Faden abschneiden.
M stilllegen, die restlichen 7 M (einschl. Rand-M) ebenso str. Alle M str.
Blenden innerhalb der Rand-M mit Matratzenstichen an die Vorderkanten annähen.

HALSBLLENDE

1 M aus jeder M/R mit Nd Nr. 3 auffassen, dabei die stillgelegten M der Blenden hinzufügen. M-Zahl muss durch 2 teilbar sein.
Das Muster der linken/rechten Blende weiterstr, 1. R = Rück-R.
NB! Nach 1 cm das letzte Knopfloch str.
3 cm ab Halsausschnitt in der Hin-R wie folgt abk: *2 M re verschr zus, M auf die li Nd nehmen*, von * bis * wdh.
NB! Locker abk.
Knöpfe annähen.

Pfeilen folgen: Dabei in jeder 16. R 10 weitere M aus der Strickschrift hinzufügen

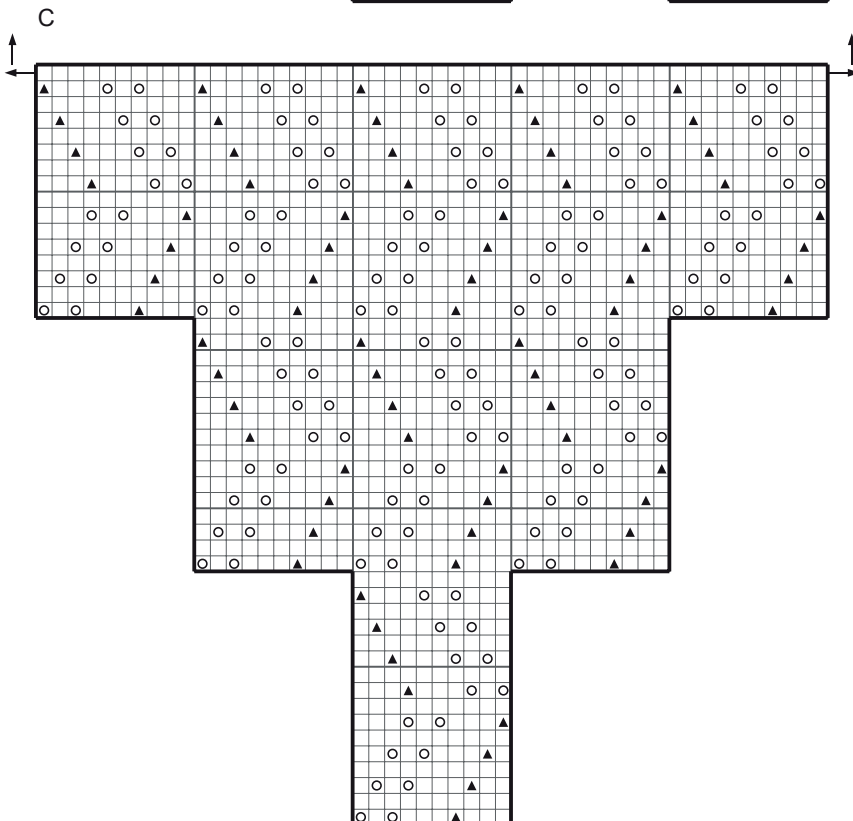
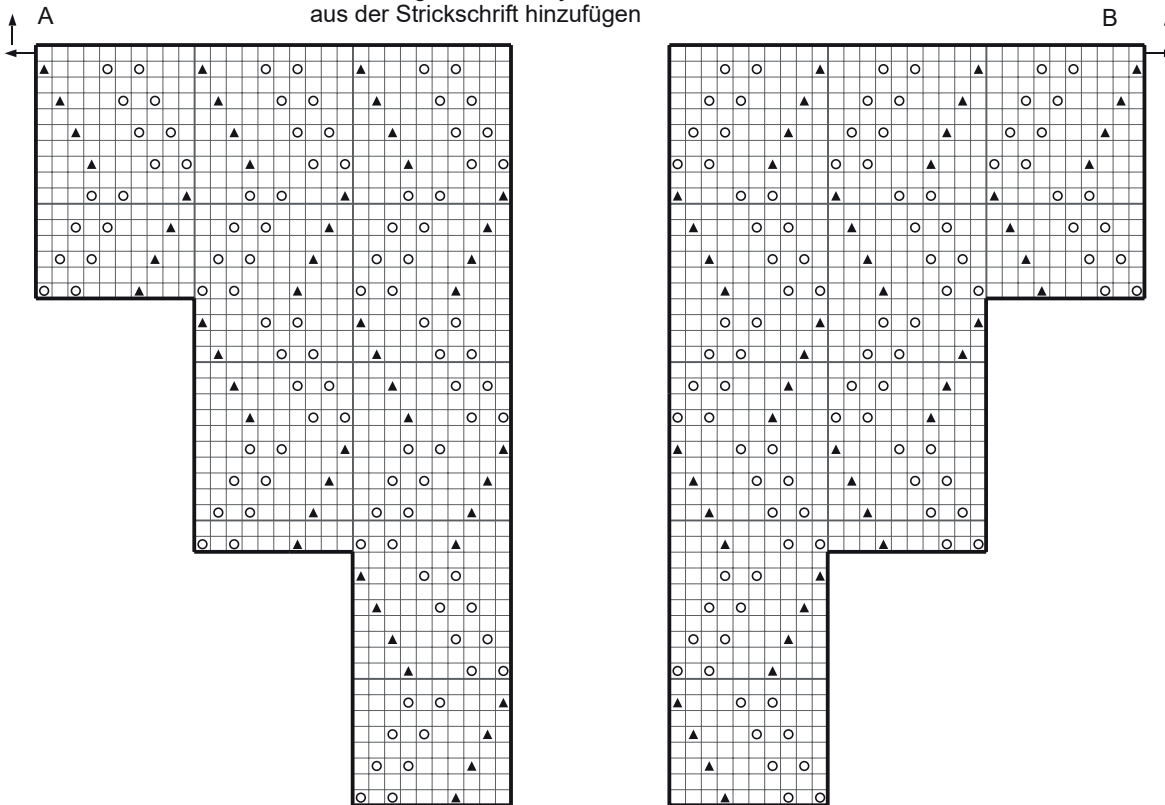

Pfeilen folgen: Dabei in jeder 16. R 20 weitere M aus der Strickschrift hinzufügen = 10 M auf beiden Seiten der Strickschrift

- Hin-R re, Rück-R li
- U
- ▲ 2 M wie zum Re-Str abh, 1 re, abgeh M darüberziehen

Benötigen Sie Inspiration für Ihr nächstes Strickprojekt?
Besuchen Sie unsere Internetseite houseofyarn.no