



DALE[®]
GARN

HOUSE of YARN

PULLOVER MALLI

DG 469-01 | MULTI POPKORN



DG 469-01

PULLOVER MALLI

DESIGN

Ane Kydland Thomassen

GARN

MULTI POPKORN 12 % Mohair, 24 % Schurwolle, 24 % Acryl, 9 % Nylon, 31 % Polyester, 50 g = ca. 135 m

GRÖßEN

XS (S–M) L (XL–2XL)

NB! Es handelt sich um ein Übergrößen-Modell.
Wählen Sie die Größe anhand der Maßtabelle aus.

MAßE

Brustumfang ca. 100 (113) 125 (138) cm

Gesamtlänge ca. 54 (56) 58 (60) cm

Ärmellänge ca. 46 cm oder wie gewünscht

MATERIAL

Farbe 1 2 (2) 3 (3) Knäuel

Farbe 2 2 Knäuel in allen Größen

Farbe 3 2 Knäuel in allen Größen

Farbe 4 2 (2) 3 (3) Knäuel

FARBEN

Farbe 1 Rosa 505

Farbe 2 Puderrosa 503

Farbe 3 Hellblau 506

Farbe 4 Weiß 501

EMPFOHLENE NADELN

Lange und kurze Rundstrick-Nd Nr. 4 und 5

MASCHENPROBE

16 M x 21 Rd gl re und Muster mit Nd Nr. 5 = 10 x 10 cm

Es empfiehlt sich, für die Auswahl der Nadelstärke eine Maschenprobe anzufertigen. Maschenzahl pro 10 cm abzählen. Wenn mehr M als angegeben, mit stärkeren Nd arbeiten. Bei weniger M feinere Nd verwenden.

WÄHLEN DER PASSENDEN GRÖSSE

1. Ein gestricktes Kleidungsstück mit guter Passform ausmessen.
2. Mit den Maßen aus der Anleitung vergleichen.
3. Bei der Wahl der Größe den Brustumfang des Rumpfteils zugrunde legen.
4. Je nach Bedarf Rumpfteil und Ärmel länger oder kürzer stricken.

ABKÜRZUNGEN

re = rechte M, li = linke M, M = Masche, Nd = Nadel, Rd = Runde, R = Reihe



STREIFENMUSTER DES RUMPFTEILS:

Bis 13 (14) 14 (15) cm ab Anschlag mit Farbe 1 str, danach 13 (14) 14 (15) cm mit Farbe 2 und 13 (14) 14 (15) cm mit Farbe 3, mit Farbe 4 abschließen.

RUMPFTEIL

160 (180) 200 (220) M mit Farbe 1 und Rundstrick-Nd Nr. 4 anschlagen.

6 cm Bündchenmuster 2 re, 2 li in Rd str. Beide Seiten kennzeichnen = 80 (90) 100 (110) M je Vorder- und Rückenteil.

Nd. Nr. 5 verwenden und im **Streifenmuster** gl re weiterstr.

Dabei 28 (28) 28 (30) cm ab Anschlag wie folgt str:

31 (36) 41 (46) M gl re, Muster gemäß Strickschrift, gl re bis zum Ende der Rd.

NB! Die Strickschrift beginnt 1 M vor jeder Abn-/Zun-Rd.

36 (37) 38 (39) cm ab Anschlag Arbeit an den Seiten teilen, beide Teile getrennt fertigstellen.

RÜCKENTEIL

= 80 (90) 100 (110) M.

Weiter in R gl re und **Streifenmuster** str.

Ca. 52 (54) 56 (58) cm ab Anschlag die mittleren 26 (28) 30 (30) M für den hinteren Halsausschnitt auf einen M-Raffer übertragen.

Beide Seiten getrennt fertigstellen. Am Halsausschnitt in jeder 2. R 1x2, 1x1 M abk = 24 (28) 32 (37) Schulter-M.

© House of Yarn AS

Kopieren, Veröffentlichen und kommerzielle Nutzung des Materials und der Anleitungen sind nur mit vorheriger Genehmigung der House of Yarn AS zulässig.

Foto: House of Yarn



NB! Darauf achten, die 1. R so zu wählen, dass Zun und Abn aus der Strickschrift in den Hin-R gestr werden.
 47 (49) 51 (53) cm ab Anschlag die mittleren 18 (20) 22 (22) M vorn für den Halsausschnitt auf einen M-Raffer übertragen.
 Beide Seiten getrennt fertigstellen, dabei für den Halsausschnitt in jeder 2. R 2x2 und 3x1 M abk = 24 (28) 32 (37) Schulter-M.
 54 (56) 58 (60) cm ab Anschl abketten.
 Die andere Seite gegengleich str.

Es empfiehlt sich, die Teile jetzt zusammenzunähen und anzuprobieren. Auf diese Weise kann die gewünschte Ärmellänge leichter angepasst werden.

FERTIGSTELLUNG

Schulternähte schließen.

ÄRMEL

56 (60) 64 (68) M mit Farbe 4 und Rundstrick-Nd Nr. 5 auffassen.
 Mitte unter dem Ärmel kennzeichnen. Gl re in Rd str.
 6 cm ab Ärmelbeginn 2 M auf beiden Seiten der MM abn: vor der MM 2 re verschr, nach der MM 2 re zusstr.
 Abn alle 8 cm insgesamt 4-mal wdh = 48 (52) 56 (60) M.
Dabei 10 cm ab Ärmelbeginn Farbe 3 verwenden und 10 cm str. Farbe 2 verwenden und 10 cm str. Farbe 1 verwenden und bis 40 cm ab Ärmelbeginn oder bis zur gewünschten Länge str.
 Nd Nr. 4 verwenden und 6 cm Bündchenmuster 2 re, 2 li str
 Im Bündchenmuster abketten.
 Den anderen Ärmel auf die gleiche Weise str.

54 (56) 58 (60) cm ab Anschl abketten.
 Die andere Seite gegengleich str.

VORDERTEIL

= 80 (90) 100 (110) M.

Weiter in R gl re, **Streifenmuster** und Muster gemäß Strickschrift in der Mitte vorn str.

HALSBLLENDE

Alle M vom M-Raffer auf eine Nd Nr. 4 übertragen und ca. 8 M pro 5 cm aus dem Halsausschnitt mit Farbe 4 auffassen.
 1 Rd gl re str, **dabei** M-Zahl anpassen = 84 (84) 88 (88) M.
 8 cm Bündchenmuster 2 re, 2 li in Rd str.
 Im Bündchenmuster abketten.
 Halsblende nach innen falten und annähen.

STRICKSCHRIFT

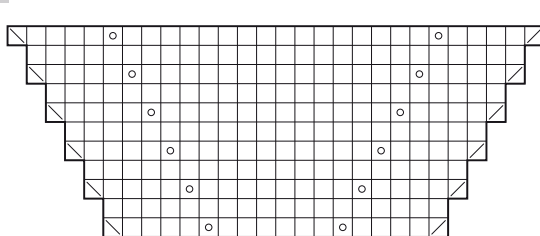

Zun/Abn bis zur Gesamtlänge fortsetzen, dabei mit 1 M mehr nach re in jeder Zun-/Abn-Rd und je 2 zusätzlichen M zwischen den U

- Hin-R re, Rück-R li
- U
- 1 M wie zum Re-Str abh, 1 re, abgeh M darüberziehen
- 2 re zus

Benötigen Sie Inspiration für Ihr nächstes Strickprojekt?
 Besuchen Sie unsere Internetseite **houseofyarn.no**