



DU STORE
ALPAKKA[®]

HOUSE of YARN

WESTE TANNENBAUM

DSA 104-07 | ALPAKKA TWEED CLASSIC



DSA 104-07

WESTE TANNENBAUM

DESIGN

Ann Iren Vinningland

GARN

ALPAKKA TWEED CLASSIC 50 % Alpaka, 30 % Merino, 20 % Donegal; 50 g = ca. 110 m

GRÖßEN

2XS (XS) S (M) L (XL) 2XL (3XL)

NB! MAßE zur Wahl der passenden Größe

MAßE

Brustumfang ca. 82 (91) 100 (109) 118 (127) 136 (145) cm
Gesamtlänge ca. 52 (54) 56 (58) 60 (62) 64 (66) cm

MATERIAL

Farbe 1 5 (5) 6 (7) 7 (8) 9 (9) Knäuel

Farbe 2 1 (1) 1 (1) 1 (2) 2 (2) Knäuel

Farbe 3 1 (1) 1 (1) 2 (2) 2 (2) Knäuel

FARBEN

Farbe 1 Beige 107

Farbe 2 Rot 120

Farbe 3 Kiefergrün 132

EMPFOHLENE NADELN

Lange und kurze Rundstrick-Nd und Nd-Spiele Nr. 3 und 4

MASCHENPROBE

22 M gl re mit Nd Nr. 4 = 10 cm

Alternativ: STERK

Zur Auswahl der Nadelstärke eine Maschenprobe anfertigen. Maschenzahl pro 10 cm abzählen. Bei mehr M als angegeben mit stärkeren Nd arbeiten. Bei weniger M feinere Nd verwenden.

WÄHLEN DER PASSENDEN GRÖSSE

1. Ein gestricktes Kleidungsstück mit guter Passform ausmessen.
2. Mit den Maßen aus der Anleitung vergleichen.
3. Bei der Wahl der Größe den Brustumfang des Rumpfteils zugrunde legen.
4. Je nach Bedarf Rumpfteil und Ärmel länger oder kürzer stricken.

ABKÜRZUNGEN

M = Masche, re = rechte M, li = linke M, Nd = Nadel, Rd = Runde, R = Reihe

© House of Yarn AS

Kopieren, Veröffentlichen und kommerzielle Nutzung des Materials und der Anleitungen sind nur mit vorheriger Genehmigung der House of Yarn AS zulässig.





RUMPFTEIL

180 (200) 220 (240) 260 (280) 300 (320) M mit Farbe 1 und Rundstrick-Nd Nr. 3 anschl. 9 cm Bündchenmuster 1 re verschr, 1 li in Rd str.

1 M auf beiden Seiten kennzeichnen, zwischen den Markierungs-M = 89 (99) 109 (119) 129 (139) 149 (159) M je Vorder- und Rückenteil.

Mit Rundstrick-Nd Nr. 4 Muster gemäß Strickschrift gl re weiterstr.

32 (33) 34 (35) 36 (37) 38 (39) cm ab Anschl 11 M auf beiden Seiten für den Ärmelausschnitt abk (= Markierungs-M + 5 M auf beiden Seiten) = 79 (89) 99 (109) 119 (129) 139 (149) M je Vorder- und Rückenteil.

Vorder- und Rückenteil getrennt fertigstellen.

RÜCKENTEIL

= 79 (89) 99 (109) 119 (129) 139 (149) M.

Muster gemäß Strickschrift gl re in R str und für den Ärmelausschnitt in jeder R auf beiden Seiten 1x3, 1x2 und 3x1 M abk = 63 (73) 83 (93) 103 (113) 123 (133) M.

50 (52) 54 (56) 58 (60) 62 (64) cm ab Anschl die mittleren

29 (31) 33 (35) 37 (39) 41 (41) M für den Halsausschnitt abk. Beide Teile getrennt fertigstellen. Am Halsausschnitt in jeder 2. R 2x1 M abk = 15 (19) 23 (27) 31 (35) 39 (44) Schulter-M. 52 (54) 56 (58) 60 (62) 64 (66) cm ab Anschl abk. Die andere Seite gegengleich str.

VORDERTEIL

= 79 (89) 99 (109) 119 (129) 139 (149) M.

Ärmelausschnitte wie beim Rückenteil erstellen.

44 (46) 48 (50) 52 (54) 56 (58) cm ab Anschl die mittleren 15 (17) 19 (21) 23 (25) 27 (27) M für den Halsausschnitt abk.

Beide Teile getrennt fertigstellen. Am Halsausschnitt in jeder 2. R 1x3, 1x2 und 4x1 M abk = 15 (19) 23 (27) 31 (35) 39 (44) Schulter-M.

52 (54) 56 (58) 60 (62) 64 (66) cm ab Anschl abk.

Die andere Seite gegengleich str.

FERTIGSTELLUNG

Schulternähte schließen.

HALSBLLENDE

Bei einer der Schultern beginnen.

Farbe 1 verwenden und mit einer Rundstrick-Nd Nr. 3 ca. 11 M pro 5 cm aus dem Halsausschnitt auffassen. M-Zahl muss durch 2 teilbar sein. 7 cm Bündchenmuster 1 re verschr, 1 li in Rd str. Locker abk. Bündchen hälftig nach innen falten und locker annähen.

ÄRMELBLLENDE

Unten am Ärmelausschnitt beginnen.

Farbe 1 verwenden und mit einer Rundstrick-Nd Nr. 3 ca. 11 M pro 5 cm aus dem Ärmelausschnitt auffassen. M-Zahl muss durch 2 teilbar sein. 7 cm Bündchenmuster 1 re verschr, 1 li in Rd str. Locker abk. Bündchen hälftig nach innen falten und locker annähen.

STRICKSCHRIFT

- Farbe 1
- Farbe 2
- Farbe 3

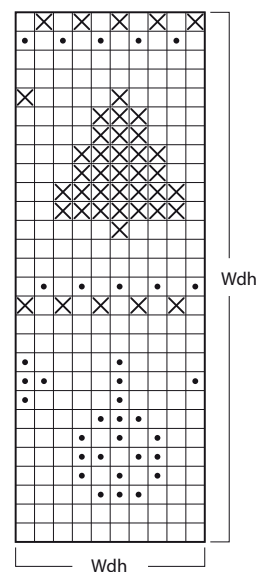

Benötigen Sie Inspiration für Ihr nächstes Strickprojekt?
Besuchen Sie unsere Internetseite **houseofyarn.no**