



HERZ-PULLOVER ERWACHSENE

DSA 73-04 | ALPAKKA TWEED CLASSIC



HERZ-PULLOVER ERWACHSENE

DESIGN

Monica Norseth

INSTAGRAM

@tusenogen_maske

GARN

ALPAKKA TWEED CLASSIC 50 % Alpaka, 30 % Merino,
20 % Donegal; 50 g = ca. 110 m

GRÖßEN

XS (S) M (L) XL (2XL)

NB! MAßE zur Wahl der passenden Größe

MAßE

Brustumfang 99 (104) 111 (115) 118 (120) cm

Gesamtlänge ab Mitte vorn 62 (64) 66 (68) 69 (70) cm

Ärmellänge 45 (47) 49 (51) 52 (53) cm

MATERIAL

Farbe 1 12 (12) 13 (13) 14 (14) Knäuel

Farbe 2 2 Knäuel in allen Größen

FARBEN

Farbe 1 Olivgrün 110

Farbe 2 Naturweiß 113

EMPFOHLENE NADELN

Kurze und lange Rundstrick-Nd Nr. 4,5 und 5

MASCHENPROBE

17 M gl re mit Nd Nr. 5 = 10 cm

Zur Auswahl der Nadelstärke eine Maschenprobe anfertigen. Maschenzahl pro 10 cm abzählen.

Bei mehr M als angegeben mit stärkeren Nd arbeiten.

Bei weniger M feinere Nd verwenden.

WÄHLEN DER PASSENDEN GRÖSSE

1. Ein gestricktes Kleidungsstück mit guter Passform ausmessen.
2. Mit den Maßen aus der Anleitung vergleichen.
3. Bei der Wahl der Größe den Brustumfang des Rumpfteils zugrunde legen.
4. Je nach Bedarf Rumpfteil und Ärmel länger oder kürzer stricken.

ABKÜRZUNGEN

M = Masche, re = rechte M, li = linke M, Nd = Nadel,
Rd = Runde, R = Reihe



RUMPFTEIL

168 (176) 188 (196) 200 (204) M mit Farbe 1 und
Rundstrick-Nd Nr. 4,5 anschl. Beide Seiten kennzeichnen
= 84 (88) 94 (98) 100 (102) M je Vorder- und Rückenteil.
4 (4) 4 (5) 5 (5) cm Bündchenmuster 1 re, 1 li in Rd str.
Nd Nr. 5 verwenden und 41 (43) 44 (45) 46 (47) cm ab
Anschl gl re weiterstr. 5 M auf beiden Seiten der MM abk
= 74 (78) 84 (88) 90 (92) M je Vorder- und Rückenteil.
Arbeit stilllegen. Ärmel str.

© House of Yarn AS

Kopieren, Veröffentlichen und kommerzielle Nutzung
des Materials und der Anleitungen sind nur mit
vorheriger Genehmigung der House of Yarn AS zulässig.



1 M RE GEN UND 1 M LI GEN ZUN

1 M li gen zun: Querfaden zwischen 2 M von vorn mit der li Nd aufnehmen, M im hinteren Glied str.

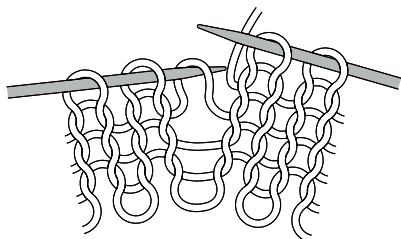

1 M re gen zun: Querfaden zwischen 2 M von hinten mit der li Nd aufnehmen, M im vorderen Glied str.

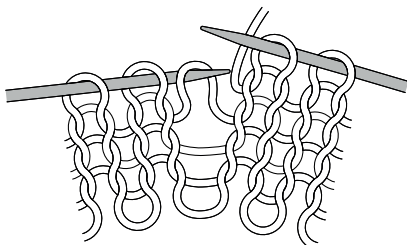

ÄRMEL

Mit Farbe 1 und Nd-Spiel Nr. 4,5 38 (40) 44 (46) 48 (50) M anschl. 4 (4) 4 (5) 5 (5) cm Bündchenmuster 1 re, 1 li in Rd str. Nd Nr. 5 verwenden und die 1. M kennzeichnen = Markierungs-M, in der Mitte unter dem Ärmel. 5 (5) 5 (6) 6 (6) cm ab Anschl gl re weiterstr.

Nach der Markierungs-M **1 li gen zun** und vor der Markierungs-M **1 re gen zun**.

Zun alle 3,5 (3,5) 4 (4) 4 (4) cm insgesamt 11- (12-) 11- (11-) 11- (11-)mal wdh = 60 (64) 66 (68) 70 (72) M.

45 (47) 49 (51) 52 (53) cm ab Anschl 10 M mittig unter dem Ärmel abk = 50 (54) 56 (58) 60 (62) M.

Arbeit stilllegen. Einen weiteren Ärmel str.

RUNDPASSE

Alle Teile auf eine Rundstrick-Nd Nr. 5 übertragen: Li Ärmel, Vorderteil, re Ärmel und Rückenteil = 248 (264) 280 (292) 300 (308) M.

Die Rd beginnt hinten an der li Schulter. Mit Farbe 1 6 (6) 7 (7) 8 (8) cm gl re str, **dabei** in der 2. Rd 20 (24) 28 (28) 24 (20) M abn = 228 (240) 252 (264) 276 (288) M. Muster gemäß Strickschrift str und abn. Danach Farbe 1 verwenden.

2 cm gl re str. In der nächsten Rd 46 (38) 38 (46) 46 (50) M gleichmäßig verteilt abn = 110 (124) 136 (140) 152 (160) M.

2 cm gl re str, in der nächsten Rd 36 (50) 62 (62) 74 (78) M gleichmäßig verteilt abn = 74 (74) 74 (78) 78 (82) M.

1 Rd gl re str.

HALSBLENDE

Nd Nr. 4,5 verwenden und 3 cm Bündchenmuster 1 re, 1 li str. Im Bündchenmuster locker abk.

FERTIGSTELLUNG

Öffnungen unter den Ärmeln schließen.

STRICKSCHRIFT

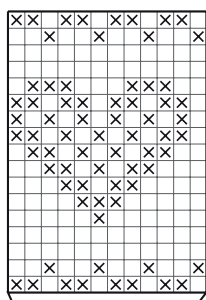

← 36 (42) 54 (54) 54 (54) M gleichmäßig verteilt abn = 156 (162) 174 (186) 198 (210) M

← 36 (36) 24 (24) 24 (24) M gleichmäßig verteilt abn = 192 (204) 228 (240) 252 (264) M

Wdh

□ Farbe 1
 ⊗ Farbe 2

Benötigen Sie Inspiration für Ihr nächstes Strickprojekt?
 Besuchen Sie unsere Internetseite houseofyarn.no