



DALE[®]
GARN

HOUSE of YARN

JACKE CLARA

DG 465-01 | NATURAL LANOLIN WOOL



Dale Garn – ein Unternehmen von HOUSE of YARN

DG 465-01

JACKE CLARA

DESIGN

Ane Kydland Thomassen

GARN

NATURAL LANOLIN WOOL 100 % reine Schurwolle;
50 g = ca. 100 m

Alternativ: MERINO 22, LERKE, ØKO BOMULL

GRÖßEN

2XS–XS (S–M) L–2XL

NB! Es handelt sich um ein Übergrößen-Modell.
Wählen Sie die Größe anhand der Maßtabelle aus.

MAßE

Brustumfang ca. 112 (122) 137 cm
Hüftumfang ca. 97 (108) 122 cm
Gesamtlänge ca. 54 (56) 59 cm
Ärmellänge ca. 43 (42) 41 cm oder wie gewünscht

MATERIAL

13 (14) 17 Knäuel

FARBE

Beige meliert 1422

EMPFOHLENE NADELN

Lange und kurze Rundstrick-Nd Nr. 3,5 und 4,5

ZUBEHÖR

1 Reißverschluss

MASCHENPROBE

22 M x 28 R/Rd Muster mit Nd Nr. 4,5 = 10 x 10 cm

Zur Auswahl der Nadelstärke eine Maschenprobe anfertigen. M-Zahl pro 10 cm abzählen. Bei mehr M als angegeben mit stärkeren Nd arbeiten. Bei weniger M feinere Nd verwenden.

WÄHLEN DER PASSENDEN GRÖSSE

1. Ein gestricktes Kleidungsstück mit guter Passform ausmessen.
2. Mit den Maßen aus der Anleitung vergleichen.
3. Bei der Wahl der Größe den Brustumfang des Rumpfteils zugrunde legen.
4. Je nach Bedarf Rumpfteil und Ärmel länger oder kürzer stricken.

ABKÜRZUNGEN

M = Masche, re = rechte M, li = linke M, Nd = Nadel,
R = Reihe, Rd = Runde



Die Jacke wurde in Rd gestr und aufgeschnitten, um möglichst viele gl re gestr Flächen zu erhalten. Es kann jedoch auch in R gestr werden. Die Beschreibung dazu finden Sie am Ende der Anleitung.

VORDER- UND RÜCKENTEIL

Mit Nd Nr. 3,5 240 (268) 304 M anschl und 5 cm Bündchenmuster wie folgt in R str: (1. R = Rück-R)

Rück-R: 1 li, *2 li, 2 re*, von * bis * wdh, die letzten 3 M li str.

Hin-R: 1 re, *2 re, 2 li*, von * bis * wdh, die letzten 3 M re.

NB! Erste und letzte M festziehen. Die letzte R ist eine Rück-R.

Nd Nr. 4,5 verwenden und Muster gemäß Strickschrift in Rd arbeiten, **dabei** in der 1. Rd 29 (33) 37 M gleichmäßig verteilt abn = 211 (235) 267 M. Am Ende der Rd 5 M anschl = Steek-M, diese werden bei der Berechnung der M-Zahl nicht berücksichtigt.

Auf beiden Seiten 1 M kennzeichnen = 103 (115) 131 M Rückenteil und 53 (59) 67 M je Vorderteil. (Steek-M gl re str.)

In der 4. Rd auf beiden Seiten der Markierungs-M 1 M wie folgt zun: Vor den Markierungs-M **1 M li gen zun**, nach den Markierungs-M **1 M re gen zun** = 4 Zun. Zun alle 3 cm 8-mal wdh = 243 (267) 299 M. Die neuen M nach und

© House of Yarn AS

Kopieren, Veröffentlichen und kommerzielle Nutzung des Materials und der Anleitungen sind nur mit vorheriger Genehmigung der House of Yarn AS zulässig.

Foto: House of Yarn



nach ins Muster einarbeiten. 29 (30) 32 cm ab Anschl die Markierungs-M auf beiden Seiten abk = 119 (131) 147 M Rückenteil und 61 (67) 75 M je Vorderteil.
In der nächsten Rd auf beiden Seiten 3 M anschl (= Steek-M für den Ärmelausschnitt, diese werden bei der Berechnung der M-Zahl nicht berücksichtigt).
46 (48) 51 cm ab Anschl in der Mitte vorn 25 M für den Halsausschnitt abk (= Steek-M + 10 M auf beiden Seiten).
In R weiterstr und (in allen Größen) auf beiden Seiten 1x3, 2x2 und 3x1 M für den Halsausschnitt abk.
Dabei 50 (52) 55 cm ab Anschl auf beiden Seiten die Steek-M abk und alle Teile getrennt fertigstellen.

RÜCKENTEIL

= 119 (131) 147 M.
Muster in R weiterstr und für die Schulterschrägen am Anfang jeder R auf beiden Seiten 1x9, 4x8 (2x10, 3x9) 5x11 M abk = 37 (37) 37 M für den Halsausschnitt hinten. M stilllegen.
NB! Damit keine Löcher zwischen den Schulterabn entstehen, den Querschnitten zwischen den beiden letzten Abn-M li verschr aufnehmen und mit der letzten M zusstr.

RECHTES VORDERTEIL

Muster in R weiterstr. **Dabei** den Halsausschnitt und die Schulterschrägen wie beim Rückenteil arbeiten.

LINKES VORDERTEIL

Wie re Vorderteil, allerdings gegengleich str.

Die Teile jetzt zusammennähen, um die gewünschte Ärmellänge zu ermitteln.

FERTIGSTELLUNG

Auf beiden Seiten der mittleren und der seitlichen Steek-M 2 engstichige Maschinennähte nähen. Zwischen den Nähten aufschneiden. Schulternähte schließen.

ÄRMEL

Mit Nd Nr. 3,5 88 (92) 96 M anschl und 5 cm Bündchenmuster 2 re, 2 li in Rd str. Nd Nr. 4,5 verwenden

und Muster gemäß Strickschrift arbeiten, **dabei** in der 1. Rd 12 M gleichmäßig verteilt abn = 76 (80) 84 M.
Die letzte M kennzeichnen (MM = Mitte unter dem Ärmel).
6 cm ab Anschlag auf beiden Seiten der MM 1 M zun: Vor dem MM **1 M li gen zun**, nach dem MM **1 M re gen zun**.
Zun alle 4,5 (4) 4 cm insgesamt 8-mal wdh = 92 (96) 100 M.
Die neuen M nach und nach ins Muster einarbeiten.
43 (42) 41 cm ab Anschl oder bei der gewünschten Länge mit 1 gl re gestr Rd des Musters abschließen. Abketten.
NB! Die Jacke jetzt anprobieren, um die gewünschte Ärmellänge zu ermitteln.
Optional: Zum Verdecken der Schnittkante mit einer Blende die Innenseite vor dem Abk nach außen wenden und 2 cm gl re str. Abketten.
Den anderen Ärmel ebenso str. Ärmel annähen.

RECHTE BLENDE

NB! Beide R werden als Hin-R gestr. Daher mit einem sehr langen Fadenende M auffassen, danach mit dem Faden vom Knäuel weiterstr.
Mit Nd Nr. 3,5 ca. 13–14 M pro 5 cm aus der Vorderkante auffassen.
Erneut am unteren Ende beginnen und die Hin-R wie folgt str: *1 M in die 1. M str, ohne diese von der Nd abzuh, die neue M auf die li Nd übertragen*, von * bis * noch 2-mal wdh = 3 M aufgenommen.
Wie folgt weiterstr: *2 re, 2 re verschr zus (= 3 M), 3 M zurück auf die linke Nd nehmen*. Von * bis * wdh, bis 3 M übrig sind. M stilllegen.

LINKE BLENDE

Wie die re Blende, jedoch von oben str und mit einer Hin-R beginnen. Wie folgt abk: 1 re, 2 re verschr zusstr, 1. M darüberziehen. Faden abschneiden und durch die M ziehen.

HALSBLLENDE

Stillgelegte M auf eine Nd Nr. 3,5 übertragen, **dabei** ca. 11 M pro 5 cm aus dem Halsausschnitt, und 3 M aus der li Blende auffassen. M-Zahl muss durch 4 teilbar sein. 10 cm Bündchenmuster in R str und im Bündchenmuster

abk. Halsblende hälftig nach innen falten und annähen.
Reißverschluss einnähen.

Die Jacke kann auch wie folgt in R gestr werden:

VORDER- UND RÜCKENTEIL

Mit Nd Nr. 3,5 240 (268) 304 M anschl und 5 cm Bündchenmuster wie folgt in R str: (1. R = Rück-R)

Rück-R: 1 li, *2 li, 2 re*, von * bis * wdh, die letzten 3 M 2 li, 1 re str.

Hin-R: 1 re, *2 re, 2 li*, von * bis * wdh, die letzten 3 M re str.

Nd Nr. 4,5 verwenden und Muster gemäß Strickschrift innerhalb 1 Rand-M (re) auf beiden Seiten str, **dabei** in der 1. R 27 (31) 35 M gleichmäßig verteilt abn = 213 (237) 269 M. 1 M auf beiden Seiten kennzeichnen = 103 (115) 131 M Rückenteil und 54 (60) 68 M je Vorderteil.

In der 4. Rd auf beiden Seiten der Markierungs-M 1 M wie folgt zun: Vor den Markierungs-M **1 M li gen zun**, nach den Markierungs-M **1 M re gen zun** = 4 Zun. Zun alle 3 cm insgesamt 8-mal wdh = 245 (269) 301 M. Die neuen M nach und nach ins Muster einarbeiten.

29 (30) 32 cm ab Anchl die Markierungs-M auf beiden Seiten abk = 119 (131) 147 M Rückenteil und 62 (68) 76 M je Vorderteil. Alle Teile getrennt fertigstellen.

RÜCKENTEIL

= 119 (131) 147 M.

Muster in R weiterstr. **Dabei** in der 1. R auf beiden Seiten 1 neue M anschl (= Rand-M, immer re str) = 121 (133) 149 M. 50 (52) 55 cm ab Anchl in jeder R auf beiden Seiten 1x10, 4x8 (1x11, 1x10, 3x9) 1x12, 4x11 M für die Schultersträgen abk = 37 (37) 37 M für den Halsausschnitt hinten. M stilllegen.

NB! Damit keine Löcher zwischen den Schulterabn entstehen, den Querfaden zwischen den beiden letzten Abn-M li verschr aufnehmen und mit der letzten M zusstr. Abketten.

RECHTES VORDERTEIL

= 62 (68) 76 M.

Muster in R weiterstr. **Dabei** in der 1. R an der Ärmelausschnittsseite 1 neue M anschl (= Rand-M, immer re str) = 63 (69) 77 M.

48 (50) 52 cm ab Anschlag die ersten 12 M der Hin-R für den Halsausschnitt abk. Für den Halsausschnitt in jeder 2. R 1x3, 1x2, 4x1 M abk, **wobei** 50 (52) 55 cm ab Anchl wie beim Rückenteil Schultersträgen erstellt werden.

LINKES VORDERTEIL

Wie re Vorderteil, allerdings gegengleich str.

FERTIGSTELLUNG

Schulternähte schließen. Die Blenden an den Ärmeln und Vorderkanten sowie am Halsausschnitt wie beschrieben erstellen. Die Blende an der Ärmelöffnung entfällt.

MATRATZENSTICH

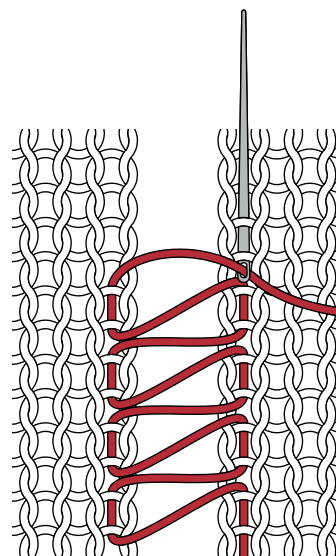

1 M RE GEN UND 1 M LI GEN ZUN

1 M li gen zun: Querfaden zwischen 2 M von vorn mit der li Nd aufnehmen, M im hinteren Glied str.

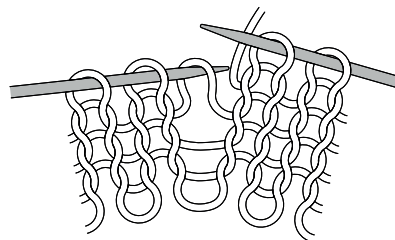

1 M re gen zun: Querfaden zwischen 2 M von hinten mit der li Nd aufnehmen, M im vorderen Glied str.

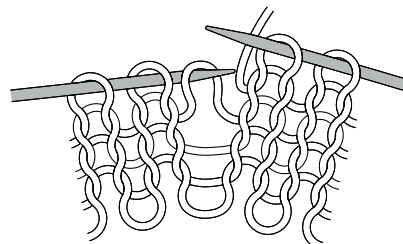

STRICKSCHRIFT

- Hin-R re, Rück-R li
- 1 M mit dem Faden hinter der Arbeit li abh

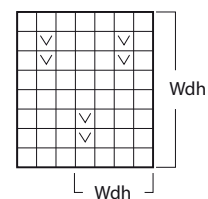

Benötigen Sie Inspiration für Ihr nächstes Strickprojekt?
Besuchen Sie unsere Internetseite **houseofyarn.no**