



DALE<sup>®</sup>  
GARN

HOUSE of YARN

# PULLOVER ODER

DG 465-09 | KIDSILK ERLE



DG 465-09

## PULLOVER ODER

### DESIGN

Ane Kydland Thomassen

### GARN

KIDSILK ERLE 56 % Mohair, 26 % Seide, 18 % Schurwolle;  
50 g = ca. 325 m

### GRÖßEN

S (M) L (XL) 2XL

*Es handelt sich um ein Übergrößen-Modell.*

*Wählen Sie die Größe anhand der Maßtabelle aus.*

### MAßE

Brustumfang ca. 102 (111) 118 (129) 135 cm  
Gesamtlänge in der Mitte vorn ca. 53 (54) 55 (57) 58 cm  
Ärmellänge ca. 45 cm oder wie gewünscht

### MATERIAL

Farbe 1 3 (3) 4 (4) 4 Knäuel  
Farbe 2 1 Knäuel in allen Größen  
Farbe 3 1 Knäuel in allen Größen  
Farbe 4 1 Knäuel in allen Größen

### FARBEN

Farbe 1 Ungebleichtes Weiß 0020  
Farbe 2 Apricot 9036  
Farbe 3 Beigerosa 9045  
Farbe 4 Zartes Mintgrün 9031

### EMPFOHLENE NADELN

Lange und kurze Rundstrick-Nd und Nd-Spiele Nr. 2,5  
und 3,5

### MASCHENPROBE

22 M x 26 Rd gl re und Muster mit Nd Nr. 3,5 = 10 x 10 cm

**Zur Auswahl der Nadelstärke eine Maschenprobe anfertigen. M-Zahl pro 10 cm abzählen. Bei mehr M als angegeben mit stärkeren Nd arbeiten. Bei weniger M feinere Nd verwenden.**

### WÄHLEN DER PASSENDEN GRÖSSE

1. Ein gestricktes Kleidungsstück mit guter Passform ausmessen.
2. Mit den Maßen aus der Anleitung vergleichen.
3. Bei der Wahl der Größe den Brustumfang des Rumpfteils zugrunde legen.
4. Je nach Bedarf Rumpfteil und Ärmel länger oder kürzer stricken.

### ABKÜRZUNGEN

M = Masche, re = rechte M, li = linke M, Nd = Nadel,  
R = Reihe, Rd = Runde



### RUMPFTEIL

Mit Farbe 1 und Rundstrick-Nd Nr. 3 224 (244) 260  
(284) 296 M anschl und 6 cm Bündchenmuster 1 re verschr,  
1 li in Rd str. 1 M auf beiden Seiten kennzeichnen = 111 (121)  
129 (141) 147 M je Vorder- und Rückenteil.  
Rundstrick-Nd Nr. 3,5 verwenden und 30 cm ab Anchl gl re  
str. In der letzten Rd auf beiden Seiten 25 M für den Ärmel  
abk (= Markierungs-M + 12 M auf beiden Seiten) = 87 (97)  
105 (117) 123 M je Vorder- und Rückenteil.  
M stilllegen.

#### © House of Yarn AS

Kopieren, Veröffentlichen und kommerzielle Nutzung  
des Materials und der Anleitungen sind nur mit  
vorheriger Genehmigung der House of Yarn AS zulässig.

Foto: House of Yarn



### ÄRMEL

Mit Farbe 1 und Nd-Spiel Nr. 3 54 (56) 58 (60) 62 M anschl und 6 cm Bündchenmuster 1 re verschr, 1 li in Rd str. Nd Nr. 3,5 verwenden, die erste M kennzeichnen (= untere Ärmelmitte) und gl re weiterstr. **Dabei** in der 1. Rd 10 (10) 12 (12) 14 M gleichmäßig verteilt zun = 64 (66) 70 (72) 76 M. 8 cm ab Anchl auf beiden Seiten der Markierungs-M 1 M zun. Zun alle 3 (2,5) 2,5 (2,5) 2,5 cm insgesamt 12- (13-) 13- (14-) 14-mal wdh = 88 (92) 96 (100) 104 M. 45 cm ab Anschlag oder bei der gewünschten Länge 25 M unter dem Ärmel abk (= Markierungs-M + 12 M auf beiden Seiten) = 63 (67) 71 (75) 79 M. M stilllegen, einen weiteren Ärmel str.

### RUNDPASSE

Li Ärmel, Vorderteil, re Ärmel und Rückenteil auf eine Rundstrick-Nd Nr. 3,5 übertragen = 300 (328) 352 (384) 404 M. An allen Übergängen 2 M kennzeichnen (= 1 M vom Ärmel und 1 M vom Vorder- bzw. Rückenteil) = 4 MM. 1 Rd gl re str, danach Muster gemäß Strickschrift arbeiten. Musterbeginn ausgehend von der Mitte des jeweiligen Teils berechnen. Nach Abschluss der Strickschrift mit Farbe 1 weiterstr.

**Dabei** in der 2. Rd nach dem Zusammenfügen für den Raglan vor den MM 2 M re verschr zusstr und nach den MM 2 M re zusstr. Für die Abn die passende Farbe des Musters verwenden. MM immer mit Farbe 1 str. Raglanabn in jeder 4. Rd noch 6- (5-) 4- (2-) 1-mal und in jeder 2. Rd noch 11- (14-) 17- (21-) 24-mal wdh, **wobei** in der letzten Rd die mittleren 19 (23) 27 (29) 31 M für den

Halsausschnitt vorn stillgelegt werden = 137 (145) 149 (163) 165 M. Rd beenden. Faden abschneiden. Rd-Beginn = ab jetzt vorn am Halsausschnitt. 1. R = Rück-R. Für den Halsausschnitt am Anfang jeder R 1x3 und 1x2 M, danach jeweils 1 M abk, bis die Raglanabn auf die Abn für den Halsausschnitt treffen.

### HALSBLENDE

Mit Nd Nr. 3 und Farbe 1 ca. 10 M pro 5 cm aus dem Halsausschnitt (sowie die stillgelegten M) auffassen. M-Zahl muss durch 2 teilbar sein. 1 Rd gl re und danach 7 cm Bündchenmuster 1 re verschr, 1 li str. Im Bündchenmuster locker abk.

### FERTIGSTELLUNG

Halsblende nach innen falten und annähen. Öffnungen unter den Ärmeln schließen.

### STRICKSCHRIFT

Mitte vorn/hinten  
Ärmelmitte

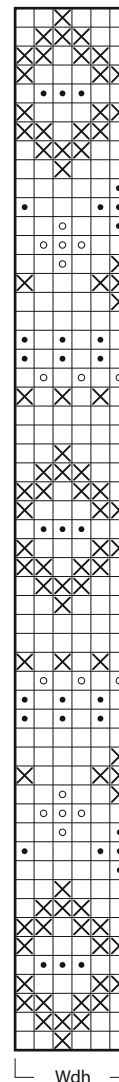

- Farbe 1
- ⊗ Farbe 2
- Farbe 3
- Farbe 4

Benötigen Sie Inspiration für Ihr nächstes Strickprojekt?  
Besuchen Sie unsere Internetseite [houseofyarn.no](http://houseofyarn.no)