



FEINER PULLOVER DRIFA

DSA 111-18 | ALPAKKA WOOL



DSA 111-18

FEINER PULLOVER DRIFA

DESIGN

Hrönn Jonsdottir

GARN

ALPAKKA WOOL 60 % feinstes Alpaka,
40 % reine Schurwolle; 50 g = ca. 166 m

Alternativ: MINI STERK

GRÖßEN

2XS (XS) S (M) L (XL) 2XL (3XL)

NB! MAßE und Wahl der passenden Größe

MAßE

Brustumfang ca. 84 (93) 98 (107) 116 (124) 133 (142) cm

Gesamtlänge ca. 60 (62) 64 (66) 68 (70) 72 (74) cm

Ärmellänge Damen ca. 49 cm oder wie gewünscht

Ärmellänge Herren ca. 54 cm oder wie gewünscht

MATERIAL

Farbe 1 3 (3) 3 (3) 4 (4) 4 (5) Knäuel

Farbe 2 3 (4) 4 (5) 5 (5) 6 (6) Knäuel

Farbe 3 1 Knäuel in allen Größen

Farbe 4 3 (3) 3 (3) 4 (4) 4 (5) Knäuel

FARBEN

Farbe 1 Nussbraun 549

Farbe 2 Naturweiß 501

Farbe 3 Safrangelb 519

Farbe 4 Braun 548

EMPFOHLENE NADELN

Lange und kurze Rundstrick-Nd und Nd-Spiele Nr. 2,5 und 3

MASCHENPROBE

27 M x 30 Rd gl re und Muster mit Nd Nr. 3 = 10 x 10 cm

Zur Auswahl der Nadelstärke eine Maschenprobe anfertigen. M-Zahl pro 10 cm abzählen. Bei mehr M als angegeben mit stärkeren Nd arbeiten. Bei weniger M feinere Nd verwenden.

WÄHLEN DER PASSENDEN GRÖSSE

1. Ein gestricktes Kleidungsstück mit guter Passform ausmessen.
2. Mit den Maßen aus der Anleitung vergleichen.
3. Bei der Wahl der Größe den Brustumfang des Rumpfteils zugrunde legen.
4. Je nach Bedarf Rumpfteil und Ärmel länger oder kürzer stricken.

ABKÜRZUNGEN

M = Masche, re = rechte M, li = linke M, Nd = Nadel,
R = Reihe, Rd = Runde



© House of Yarn AS

Kopieren, Veröffentlichen und kommerzielle Nutzung des Materials und der Anleitungen sind nur mit vorheriger Genehmigung der House of Yarn AS zulässig.

Foto: Veronica Esquivel Holm @veronicaeh



Zunächst die Ärmel str.

ÄRMEL

56 (56) 60 (60) 64 (68) 68 (72) M mit Farbe 1 und Nd Nr. 2,5 anschlagen. 6 cm Bündchenmuster 2 re, 2 li in Rd str. Nd Nr. 3 verwenden und 1 Rd gl re str, **dabei** 6 (8) 6 (8) 8 (8) 12 (12) M gleichmäßig verteilt zun = 62 (64) 66 (68) 72 (76) 80 (84) M. 1. M kennzeichnen (= Markierungs-M, diese immer li in der Grundfarbe des jeweiligen Musters str). Gl re str und Muster gemäß Strickschrift weiterarbeiten. **NB!** Ausgehend von der Ärmelmitte den Anfang der Strickschrift berechnen. 9 cm ab Anchl, 1 M auf beiden Seiten der Markierungs-M zun: Nach den Markierungs-M **1 li gen zun** und vor den Markierungs-M **1 re gen zun**. Die neuen M nach und nach ins Muster einarbeiten. Zun alle 2,5 (2) 2 (1,5) 1,5 (1,5) 1,5 (1,5) cm (Damen) / 2,5 (2,5) 2 (2) 2 (2) 1,5 (1,5) cm (Herren) insgesamt 15- (17-) 18- (20-) 21- (21-) 22- (23-)mal wd = 92 (98) 102 (108) 114 (118) 124 (130) M. Ärmel 49 cm (Damen) / 54 cm (Herren) oder bis zur gewünschten Länge str. In der letzten Rd mittig unter dem Ärmel 19 M abk (= Markierungs-M + 9 M auf beiden Seiten) = 73 (79) 83 (89) 95 (99) 105 (111) M. Arbeit stilllegen. Einen weiteren Ärmel str.

32 (33) 35 (36) 38 (39) 41 (42) cm vom oberen Ende des Ärmels maschengerade nach unten abmessen und kennzeichnen. Dies dient als Referenzpunkt für den Musterbeginn am Rumpfteil.

RUMPFTEIL

228 (252) 264 (288) 312 (336) 360 (384) M mit Farbe 1 und Rundstrick-Nd Nr. 2,5 anchl. 7 cm Bündchenmuster

2 re, 2 li in Rd str. 1 M auf beiden Seiten kennzeichnen (Markierungs-M) = 113 (125) 131 (143) 155 (167) 179 (191) M je Vorder- und Rückenteil. Mit Nd Nr. 3 Muster gemäß Strickschrift gl re weiterstr. *Den Referenzpunkt am Ärmel nutzen, um die Anfangs-Rd des Musters zu bestimmen.* Ca. 39 (40) 42 (43) 45 (46) 48 (49) cm ab Anschlag in der letzten Rd auf beiden Seiten 19 M für den Ärmelausschnitt abk (= Markierungs-M + 9 M auf beiden Seiten) = 95 (107) 113 (125) 137 (149) 161 (173) M je Vorder- und Rückenteil. **NB!** Mit der gleichen Rd wie beim Ärmel abschließen. M stilllegen.

RUNDPASSE

NB! Den gesamten Abschnitt genau durchlesen, da mehrere Dinge gleichzeitig beachtet werden müssen.

Li Ärmel, Vorderteil, re Ärmel und Rückenteil auf eine Rundstrick-Nd Nr. 3 übertragen = 336 (372) 392 (428) 464 (496) 532 (568) M. Die erste und letzte M des Vorder- und Rückenteils kennzeichnen (= 4 Markierungs-M). Die Markierungs-M immer li und in der Grundfarbe des jeweiligen Musters str. Alle Teile im Muster gemäß Strickschrift weiterarbeiten.

In der 2. Rd Raglanabn erstellen: Vor den Markierungs-M 2 re verschr und nach den Markierungs-M 2 re zusstr. Für die Abn die passende Farbe des Musters verwenden.

Größe 2XS:

NB! Unterschiedliche Abn bei Ärmeln, Vorder- und Rückenteil.

Ärmel: In jeder 4. Rd noch 3-mal, danach in jeder 2. Rd 22-mal wd.



Vorder- und Rückenteil: In jeder 4. Rd noch 1-mal, danach in jeder 2. Rd 26-mal wdh.

Größen (XS), S und (M): In jeder 2. Rd noch (28-) 26- (24-)mal, danach in jeder Rd (2-) 6- (12-)mal wdh.

Größen L, (XL), 2XL und (3XL):

NB! Unterschiedliche Abn bei Ärmeln, Vorder- und Rückenteil.

Ärmel: In jeder 2. Rd noch 23- (23-) 20- (19-)mal, danach in jeder Rd 16- (18-) 24- (28-)mal wdh.

Vorder- und Rückenteil: In jeder 2. Rd noch 21- (19-) 14- (11-)mal, danach in jeder Rd 20- (26-) 36- (44-)mal wdh.

Dabei nach insgesamt 21 (23) 23 (24) 28 (32)

37 (42) Raglanabn an Vorder- und Rückenteil 21 (23) 25 (27) 29 (31) 33 (35) M in der Mitte vorn für den Halsausschnitt abk. Rd fertigstr. Faden abschneiden. Rd-Beginn ab jetzt vorn am Halsausschnitt. Muster gl re in R fortsetzen (Markierungs-M in den Rück-R re str) und für den Halsausschnitt am Anfang jeder R auf beiden Seiten 1x3 und 2x2 M, danach je 1 M abk, bis alle Raglanabn am Rückenteil gestr sind. **NB!** Raglanabn in den Rück-R wie folgt arbeiten: Vor der Markierungs-M 2 li zus und nach der Markierungs-M 2 li verschr zusstr.

FERTIGSTELLUNG

Öffnungen unter den Ärmeln schließen.

HALSBLLENDE

Nd Nr. 2,5 und Farbe 1 verwenden. Die stillgelegten M str und

ca. 13 M pro 5 cm aus dem Halsausschnitt auffassen. M-Zahl muss durch 4 teilbar sein. 7 cm Bündchenmuster 2 re, 2 li in Rd str. Locker abk. Bündchen hälftig nach innen falten und locker annähen.

1 M RE GEN UND 1 M LI GEN ZUN

1 M li gen zun: Querfaden zwischen 2 M von vorn mit der li Nd aufnehmen, M im hinteren Glied str.

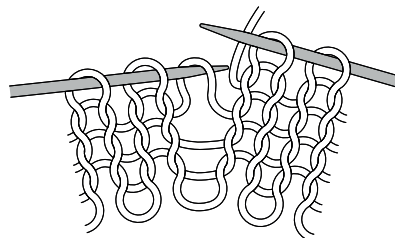

1 M re gen zun: Querfaden zwischen 2 M von hinten mit der li Nd aufnehmen, M im vorderen Glied str.

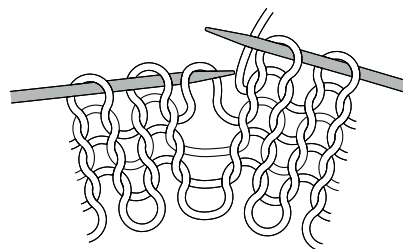

STRICKSCHRIFT

Ärmelmitte

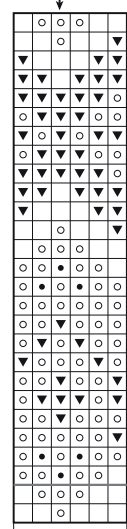

- Farbe 1
- Farbe 2
- ◼ Farbe 3
- ▼ Farbe 4

Benötigen Sie Inspiration für Ihr nächstes Strickprojekt?
Besuchen Sie unsere Internetseite **houseofyarn.no**