



DU STORE
ALPAKKA[®]

HOUSE of YARN

HANDBALL- PULLOVER

DSA 124-03 | ALPAKKA WOOL



DSA 124-03

HANDBALL-PULLOVER

DESIGN

House of Yarn

GARN

ALPAKKA WOOL 60 % feinstes Alpaka,
40 % reine Schurwolle; 50 g = ca. 166 m

Alternativ: MINI STERK

GRÖßEN

S (M) L (XL) 2XL (3XL)

NB! Es handelt sich um ein Übergrößen-Modell.
Wählen Sie die Größe anhand der Maßtabelle aus.

MAßE

Brustumfang ca. 111 (119) 126 (133) 141 (148) cm
Gesamtlänge ca. 58 (60) 62 (64) 66 (68) cm
Ärmellänge Damen ca. 45 cm oder wie gewünscht
Ärmellänge Herren ca. 50 cm oder wie gewünscht

MATERIAL

Farbe 1 2 (2) 3 (3) 3 (3) Knäuel
Farbe 2 2 Knäuel in allen Größen
Farbe 3 3 (3) 3 (3) 4 (4) Knäuel
Farbe 4 2 Knäuel in allen Größen
Farbe 5 3 (3) 3 (3) 4 (4) Knäuel

FARBEN

Farbe 1 Maulwurfbraun 552
Farbe 2 Puderblau 557
Farbe 3 Safrangelb 519
Farbe 4 Kittgrau 554
Farbe 5 Zartes Apricot 544

EMPFOHLENE NADELN

Lange und kurze Rundstrick-Nd und Nd-Spiele Nr. 2,5 und 3

MASCHENPROBE

27 M gl re und Muster mit Nd Nr. 3 = 10 cm

Zur Auswahl der Nadelstärke eine Maschenprobe anfertigen. M-Zahl pro 10 cm abzählen. Bei mehr M als angegeben mit stärkeren Nd arbeiten. Bei weniger M feinere Nd verwenden.

WÄHLEN DER PASSENDEN GRÖSSE

1. Ein gestricktes Kleidungsstück mit guter Passform ausmessen.
2. Mit den Maßen aus der Anleitung vergleichen.
3. Bei der Wahl der Größe den Brustumfang des Rumpfteils zugrunde legen.
4. Je nach Bedarf Rumpfteil und Ärmel länger oder kürzer stricken.



Anleitung von Ane Kydland Thomassen

ABKÜRZUNGEN

M = Masche, re = rechte M, li = linke M, Nd = Nadel,
R = Reihe, Rd = Runde

Als Inspirationsquelle hat hier der Trysling-Pullover aus dem Dale-Archiv gedient. Das Trysling-Muster ist zum ersten Mal in den 50er Jahren erschienen.

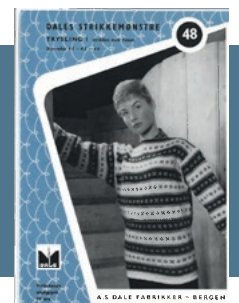

© House of Yarn AS

Kopieren, Veröffentlichen und kommerzielle Nutzung des Materials und der Anleitungen sind nur mit vorheriger Genehmigung der House of Yarn AS zulässig.

Foto: House of Yarn

RUMPFTEIL

300 (320) 340 (360) 380 (400) M mit Farbe 5 und Nd-Spiel Nr. 2,5 anschl. 7 cm Bündchen 2 re, 2 li in Rd str. 1 M auf beiden Seiten kennzeichnen = 149 (159) 169 (179) 189 (199) M je Vorder- und Rückenteil. Nd Nr. 3 verwenden, gl re und Muster gemäß Strickschrift weiterstr. Muster beim Pfeil für die gewünschte Größe beginnen. 38 (39) 40 (41) 42 (44) cm ab Anchl auf beiden Seiten die Markierungs-M abk. Beide Seiten getrennt fertigstellen.

RÜCKENTEIL

= 149 (159) 169 (179) 189 (199) M.
Muster in R weiterstr. 56 (58) 60 (62) 64 (66) cm ab Anchl die mittleren 39 (41) 43 (45) 47 (49) M für den Halsausschnitt abk. Beide Teile getrennt fertigstellen. Für den Halsausschnitt in jeder 2. R 1x2 und 1x1 M abk = 52 (56) 60 (64) 68 (72) Schulter-M. 58 (60) 62 (64) 66 (68) cm ab Anchl abk. Die andere Seite gegengleich str.

VORDERTEIL

= 149 (159) 169 (179) 189 (199) M.
Muster in R weiterstr. 50 (52) 54 (56) 58 (60) cm ab Anchl die mittleren 27 (29) 31 (33) 35 (37) M für den Halsausschnitt abk. **NB!** Für den Halsausschnitt gern in der mittleren der 3 gl re gestr R des Musters abn.
Muster in R gl re weiterstr und für den Halsausschnitt am Anfang jeder R auf beiden Seiten 1x3, 1x2 und 4x1 M abk = 52 (56) 60 (64) 68 (72) Schulter-M. 58 (60) 62 (64) 66 (68) cm ab Anchl abk. Die andere Seite gegengleich str.

ÄRMEL

68 (72) 76 (80) 84 (88) M mit Farbe 5 und Nd-Spiel Nr. 2,5 anschl. 7 cm Bündchen 2 re, 2 li in Rd str. 1. M kennzeichnen = Markierungs-M. Nd Nr. 3 verwenden, gl re str und Muster gemäß Strickschrift weiterarbeiten. Ausgehend von der Ärmelmitte den Anfang der Strickschrift berechnen. Die Markierungs-M immer in der Grundfarbe des jeweiligen Musters str. 8 cm ab Anchl auf beiden Seiten der Markierungs-M 1 M zun. Zun alle 1,5 cm insgesamt 20- (20-) 21- (21-) 22- (22-)mal wdh = 108 (112) 118 (122) 128 (132) M. Die neuen M werden ins Muster eingearbeitet. 45 cm (Damen) bzw. 50 cm (Herren) ab Anchl oder bei der gewünschten Länge mit einer einfarbigen R des Musters abschließen und locker abk. Einen weiteren Ärmel str.

FERTIGSTELLUNG

Schulternähte mit Matratzenstichen schließen.
Ärmel annähen.

HALSBLENDE

Bei einer der Schultern beginnen. Ca. 13 M pro 5 cm mit Farbe 5 und Rundstrick-Nd Nr. 2,5 aus dem Halsausschnitt auffassen = ca. 128 (132) 136 (140) 144 (148) M.

M-Zahl muss durch 4 teilbar sein. **Runder Halsausschnitt:** 7 cm bzw. **Rollkragen:** 24 cm im Bündchenmuster 2 re, 2 li in Rd str. Locker abk.

Runder Halsausschnitt: Blende hälftig nach innen falten und locker annähen.

Rollkragen: Blende hälftig nach außen falten.

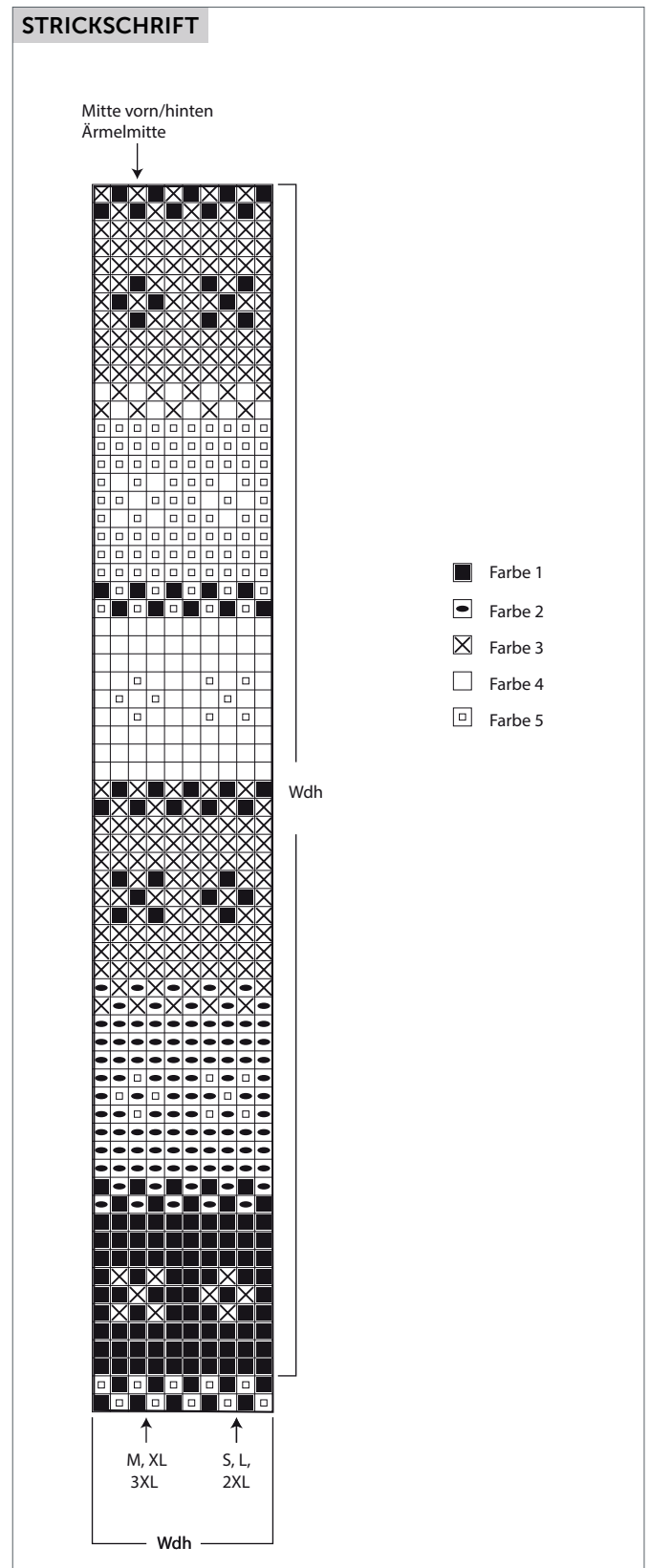

Benötigen Sie Inspiration für Ihr nächstes Strickprojekt?
Besuchen Sie unsere Internetseite **houseofyarn.no**