



DU STORE
ALPAKKA[®]

HOUSE of YARN

HANDBALL- PULLOVER

DSA 124-06 | FAERYTALE



Du Store Alpakka – ein Unternehmen von **HOUSE of YARN**

DSA 124-06

HANDBALL-PULLOVER

DESIGN

House of Yarn

GARN

FAERYTALE 100 % Alpaka; 50 g = ca. 175 m

GRÖßEN

S (M) L (XL) 2XL-3XL

NB! Es handelt sich um ein Übergrößen-Modell.
Wählen Sie die Größe anhand der Maßtabelle aus.

MAßE

Brustumfang ca. 100 (111) 122 (133) 144 cm

Gesamtlänge ca. 58 (60) 62 (65) 68 cm

Ärmellänge Damen ca. 46 cm oder wie gewünscht

Ärmellänge Herren ca. 51 cm oder wie gewünscht

MATERIAL

Farbe 1 2 (2) 3 (3) 3 Knäuel

Farbe 2 1 (1) 2 (2) 2 Knäuel

Farbe 3 1 (1) 1 (2) 2 Knäuel

Farbe 4 1 (1) 1 (2) 2 Knäuel

Farbe 5 1 (1) 1 (2) 2 Knäuel

Farbe 6 1 (1) 1 (2) 2 Knäuel

FARBEN

Farbe 1 Türkis 808

Farbe 2 Königsblau 807

Farbe 3 Weiß 702

Farbe 4 Orange 806

Farbe 5 Purpur 804

Farbe 6 Pink 813

EMPFOHLENE NADELN

Lange und kurze Rundstrick-Nd und Nd-Spiele Nr. 3,5 und 4,5

MASCHENPROBE

18 M gl re und Muster mit Nd Nr. 4,5 = 10 cm

Zur Auswahl der Nadelstärke eine Maschenprobe anfertigen. M-Zahl pro 10 cm abzählen. Bei mehr M als angegeben mit stärkeren Nd arbeiten. Bei weniger M feinere Nd verwenden.

WÄHLEN DER PASSENDEN GRÖSSE

1. Ein gestricktes Kleidungsstück mit guter Passform ausmessen.
2. Mit den Maßen aus der Anleitung vergleichen.
3. Bei der Wahl der Größe den Brustumfang des Rumpfteils zugrunde legen.
4. Je nach Bedarf Rumpfteil und Ärmel länger oder kürzer stricken.



Anleitung von Ane Kydland Thomassen

ABKÜRZUNGEN

M = Masche, re = rechte M, li = linke M, Nd = Nadel,
R = Reihe, Rd = Runde

RUMPFTEIL

180 (200) 220 (240) 260 M mit Farbe 1 und Nd Nr. 3,5
anschl. 7 cm Bündchen 2 re, 2 li in Rd str. 1 M auf beiden
Seiten kennzeichnen = 89 (99) 109 (119) 129 M je Vorder-
und Rückenteil. Nd Nr. 4,5 verwenden, gl re str und Muster
gemäß Strickschrift weiterarbeiten.

Erste Markierungs-M = erste M der Strickschrift.

Muster beim Pfeil für die gewünschte Größe beginnen.

38 (39) 40 (42) 44 cm ab Anchl auf beiden Seiten die
Markierungs-M abk.

Beide Seiten getrennt fertigstellen.

Als Inspirationsquelle hat hier
der Trysling-Pullover aus dem
Dale-Archiv gedient. Das Trysling-
Muster ist zum ersten Mal in den
50er Jahren erschienen.

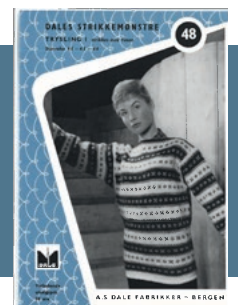

© House of Yarn AS

Kopieren, Veröffentlichen und kommerzielle Nutzung
des Materials und der Anleitungen sind nur mit
vorheriger Genehmigung der House of Yarn AS zulässig.

Foto: House of Yarn

RÜCKENTEIL

= 89 (99) 109 (119) 129 M.

Muster in R weiterstr. 56 (58) 60 (63) 66 cm ab Anschl die mittleren 25 (27) 29 (31) 33 M für den Halsausschnitt abk. Beide Teile getrennt fertigstellen. Für den Halsausschnitt in jeder 2. R 2x1 M abk = 30 (34) 38 (42) 46 Schulter-M. 58 (60) 62 (65) 68 cm ab Anschl abk. Die andere Seite gegengleich str.

VORDERTEIL

= 89 (99) 109 (119) 129 M.

Muster in R weiterstr. Ca. 50 (52) 54 (57) 60 cm ab Anschl die mittleren 15 (17) 19 (21) 23 M für den Halsausschnitt abk.

NB! Für den Halsausschnitt gern in der mittleren der 3 gl re gestr R des Musters abn.

Muster in R gl re weiterstr. Für den Halsausschnitt am Anfang jeder R auf beiden Seiten 1x3, 1x2 und 2x1 M abk = 30 (34) 38 (42) 46 Schulter-M. 58 (60) 62 (65) 68 cm ab Anschl abk. Die andere Seite gegengleich str.

ÄRMEL

40 (44) 48 (52) 56 M mit Farbe 1 und Nd Nr. 3,5 anschl. 7 cm Bündchen 2 re, 2 li in Rd str. 1. M kennzeichnen = Markierungs-M. Nd Nr. 4,5 verwenden, gl re und Muster gemäß Strickschrift weiterstr. Ausgehend von der Ärmelmitte den Anfang der Strickschrift berechnen. Die Markierungs-M immer in der Grundfarbe des jeweiligen Musters str. 8 cm ab Anschl auf beiden Seiten der Markierungs-M 1 M zun. Zun alle 2 cm (Damen) bzw. 2,5 cm (Herren) insgesamt 16-mal wdh = 72 (76) 80 (82) 86 M. Die neuen M werden ins Muster eingearbeitet. 46 cm (Damen) bzw. 51 cm (Herren) ab Anschl oder bei der gewünschten Länge mit einer einfarbigen R des Musters abschließen und locker abk. Einen weiteren Ärmel str.

FERTIGSTELLUNG

Schulternähte mit Matratzenstichen schließen. Ärmel annähen.

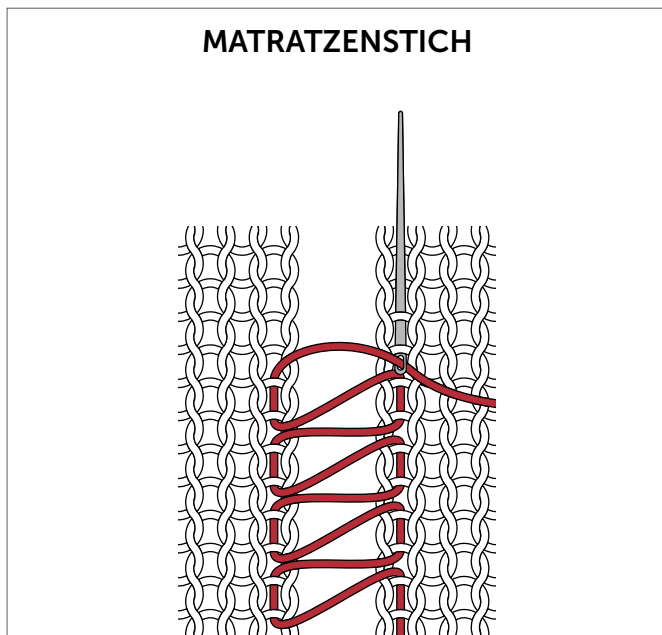

HALSBLENDE

Bei einer der Schultern beginnen. Ca. 9 M pro 5 cm mit Farbe 1 und Rundstrick-Nd Nr. 3,5 aus dem Halsausschnitt auffassen = ca. 80–96 M. M-Zahl muss durch 4 teilbar sein.

Runder Halsausschnitt: 7 cm bzw. **Rollkragen:** 24 cm im Bündchenmuster 2 re, 2 li in Rd str. Locker abk.

Runder Halsausschnitt: Blende hälftig nach innen falten und locker annähen.

Rollkragen: Blende hälftig nach außen falten.

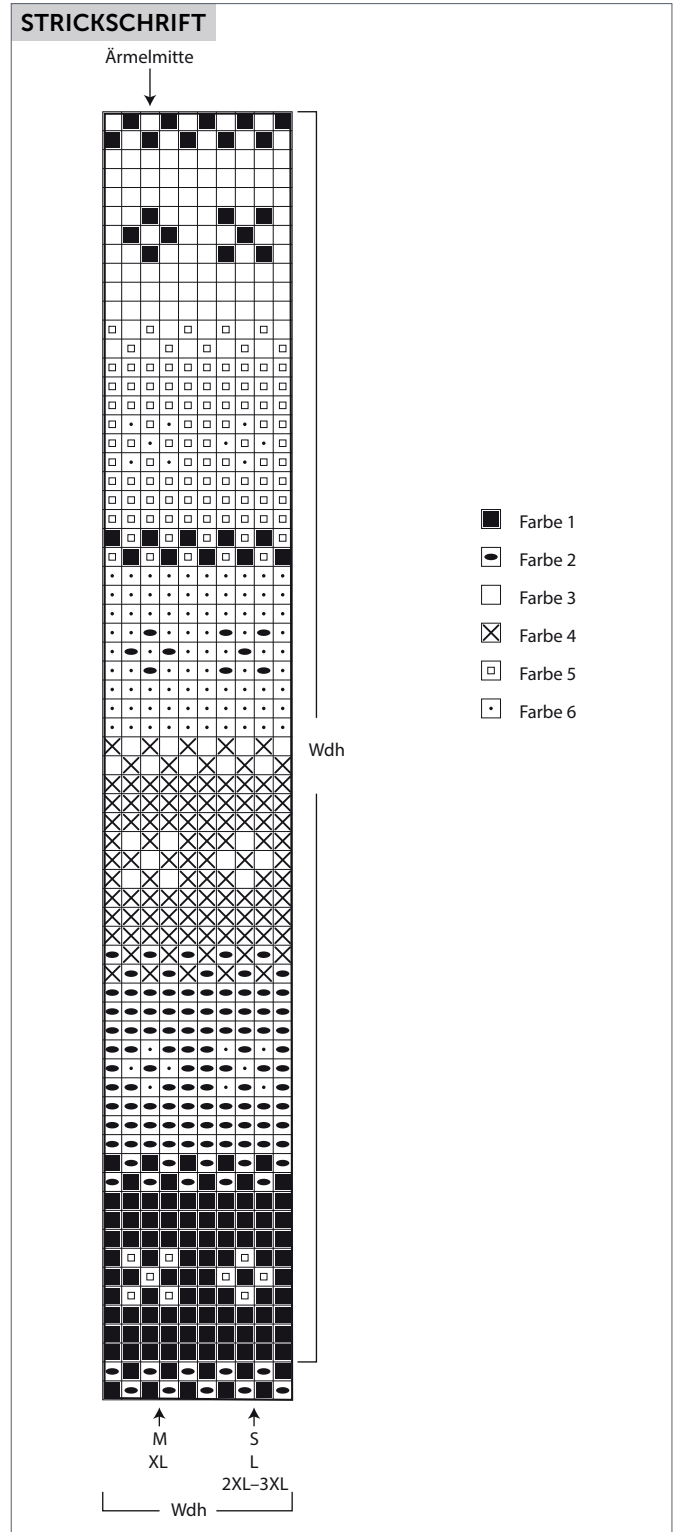

Benötigen Sie Inspiration für Ihr nächstes Strickprojekt?
Besuchen Sie unsere Internetseite houseofyarn.no