



# SOCKEN CORTINA

DSA 111-12 | MINI STERK



DSA 111-12

## SOCKEN CORTINA

### DESIGN

Das CORTINA-Muster wurde 1956 von Bitten Eriksen entworfen.

### ÜBERARBEITUNG

Brit Frafjord Ørstavik

### GARN

MINI STERK 40 % Alpaka, 40 % Merino, 20 % Nylon;  
50 g = ca. 166 m

### GRÖßEN

26–28 (29–31) 32–34 (35–37) 38–40

### MATERIAL

Farbe 1 2 Knäuel in allen Größen

Farbe 2 1 Knäuel in allen Größen

### FARBEN

Farbe 1 Schwarz 809

Farbe 2 Naturweiß 806

### EMPFOHLENE NADELN

Nd-Spiele Nr. 2,5 und 3,5

### MASCHENPROBE

28 M gl re mit Nd Nr. 2,5 = 10 cm

25 M gl re und Muster mit Nd Nr. 3,5 = 10 cm

**Zur Auswahl der Nadelstärke eine Maschenprobe anfertigen. Maschenzahl pro 10 cm abzählen.  
Bei mehr M als angegeben mit stärkeren Nd arbeiten.  
Bei weniger M feinere Nd verwenden.**

### ABKÜRZUNGEN

M = Masche, re = rechte M, li = linke M, Nd = Nadel,

Rd = Runde, R = Reihe

#### © House of Yarn AS

Kopieren, Veröffentlichen und kommerzielle Nutzung des Materials und der Anleitungen sind nur mit vorheriger Genehmigung der House of Yarn AS zulässig.

Foto: Willy Nikkers



## STRICKSCHRIFT

A

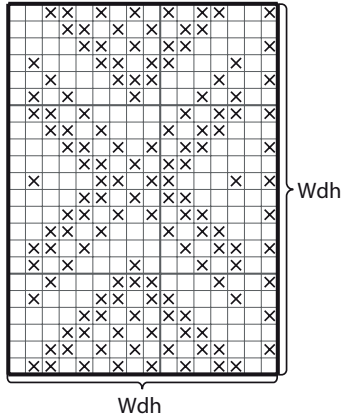

B

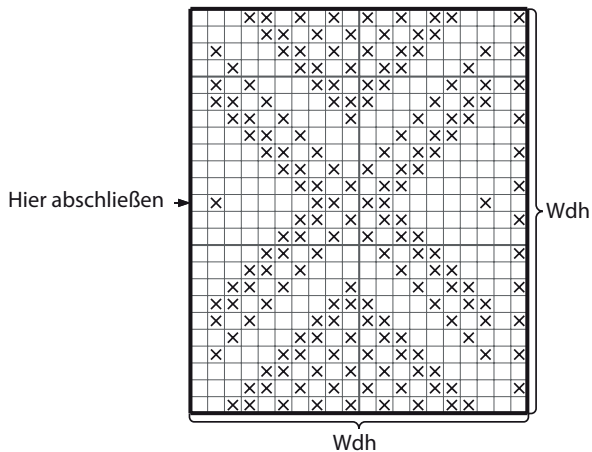

- Farbe 1
- Farbe 2

48 (48) 58 (58) 58 M mit Farbe 1 und Nd-Spiel Nr. 2,5 anschl,  
2 cm Bündchenmuster 1 re verschr, 1 li str.

Die 1. M kennzeichnen = Mitte hinten (MM).

Nd-Spiel Nr. 3,5 verwenden und 34 (34) 37 (37) 37 Rd Muster  
gemäß Abb **A (A) B (B)** 0 (0) 1 (1) 1 M in der 1. Rd abn  
= 48 (48) 57 (57) 57 M.

Nd Nr. 2,5 und Farbe 1 verwenden. 4 Rd gl re str und **dabei**  
in der 1. Rd die M-Zahl auf 48 (48) 56 (60) 60 M anpassen.  
Beide Seiten kennzeichnen = 24 (24) 28 (30) 30 M je Ferse  
und Spann.

Die 24 (24) 28 (30) 30 Fersen-M 4 (4) 5 (6) 6 cm in R gl re str,  
die letzte R ist eine Hin-R.

### FERSENABNAHMEN

Die Mitte der Ferse kennzeichnen.

Bis 2 M nach dem MM li, 2 li verschr zus, 1 li str, wenden.

1 M abh, bis 2 M nach dem MM re, 2 re zus,

1 re str, wenden. 1 M abh, bis zur M vor der „Öffnung“ li,

2 re verschr zus, 1 li str, wenden. 1 M abh, bis zur M vor

der „Öffnung“ re, 2 re zus, 1 re str, wenden. Fortfahren,  
bis alle M nach den beiden „Öffnungen“ gestr sind. M auf

2 Nd verteilen. 11 (11) 14 (17) 17 M aus beiden Seiten der  
Ferse auffassen, gl re in Rd weiterstr. Beide Seiten der  
24 (24) 28 (30) 30 Spann-M kennzeichnen.

Vor den 24 (24) 27 (27) 30 Spann-M 2 re zusstr, nach den  
Spann-M 2 M über zusstr. (Am Spann wird nicht abgen.)

Abn in jeder Rd wdh, bis 48 (48) 56 (60) 60 M übrig sind.

Bis der Fuß ca. 13 (15) 17 (19) 21 cm ab der Ferse misst oder  
bis zur gewünschten Länge weiterstr (Spitzenabn = ca.  
4 cm).

### SPITZENABNAHMEN

Vor den MM auf beiden Seiten 2 re zus, 1 re str. Nach

den MM auf beiden Seiten 1 re, 2 M über zusstr. In jeder

2. Rd insgesamt 3-mal, danach in jeder Rd abn, bis 8 M übrig  
sind. Faden abschneiden, durch die M ziehen und vernähen.

Eine weitere Socke str.

Benötigen Sie Inspiration für Ihr nächstes Strickprojekt?  
Besuchen Sie unsere Internetseite **houseofyarn.no**