



DALE[®]
GARN

HOUSE of YARN

KLASSISCHER ISLAND- PULLOVER UNISEX

DG 465-08 | OLDER



DG 465-08

KLASSISCHER ISLANDPULLOVER UNISEX

DESIGN

House of Yarn

GARN

OLDER 100 % Wolle, 50 gr = ca. 95 m

GRÖßEN

2XS (XS) S (M) L (XL) 2XL (3XL)

NB! MAßE und Wahl der passenden Größe

MAßE

Brustumfang ca. 84 (93) 98 (107) 116 (124) 133 (142) cm

Gesamtlänge ab Mitte hinten ca. 60 (62) 64 (66) 68 (70)

72 (74) cm

Ärmellänge Damen ca. 49 cm oder wie gewünscht

Ärmellänge Herren ca. 54 cm oder wie gewünscht

MATERIAL

Farbe 1 8 (9) 10 (11) 12 (13) 14 (15) Knäuel

Farbe 2 3 (3) 4 (4) 4 (5) 5 (6) Knäuel

FARBEN

Farbe 1 Beige meliert 425

Farbe 2 Weiß 400

EMPFOHLENE NADELN

Lange und kurze Rundstrick-Nd und Nd-Spiele Nr. 4,5 und 5

MASCHENPROBE

18 M x 22 Rd gl re und Muster mit Nd Nr. 5 = 10 x 10 cm

Es empfiehlt sich, für die Auswahl der Nadelstärke eine Maschenprobe anzufertigen. Maschenzahl pro 10 cm abzählen. Wenn mehr M als angegeben, mit stärkeren Nd arbeiten. Bei weniger M, feinere Nd verwenden.

WÄHLEN DER PASSENDEN GRÖSSE

1. Ein gestricktes Kleidungsstück mit guter Passform ausmessen.
2. Mit den Maßen aus der Anleitung vergleichen.
3. Bei der Wahl der Größe den Brustumfang des Rumpfteils zugrunde legen.
4. Je nach Bedarf Rumpfteil und Ärmel länger oder kürzer str.

Anleitung überarbeitet von Ane Kydland Thomassen

ABKÜRZUNGEN

re = rechte M, li = linke M, M = Masche, Nd = Nadel,

Rd = Runde, R = Reihe



Mit den Ärmeln beginnen.

ÄRMEL

40 (44) 48 (48) 52 (52) 56 (56) M mit Farbe 1 und Nd-Spiel Nr. 4,5 anschlagen.

7 cm Bündchenmuster 2 re, 2 li wie folgt str: 6 Rd Farbe 1, 2 Rd Farbe 2, 1 Rd Farbe 1, 2 Rd Farbe 2, restliche Rd Farbe 1. Die 1. und letzte M kennzeichnen = Markierungs-M (MM), immer re mit Farbe 1 str.

Mit Nd-Spiel Nr. 5 Muster gemäß Strickschrift gl re weiterstr. Ausgehend von der Ärmelmitte den Anfang der Strickschrift berechnen.

8 cm ab Anchl 1 M auf beiden Seiten der MM zun. Zun alle 3,5 (3,5) 4 (3) 3 (3) 3 (2,5) cm insgesamt 11- (11-) 10- (12-) 12- (13-) 13- (15-)mal wdh = 62 (66) 68 (72) 76 (78) 82 (86) M. Ärmel 49 cm (Damen) / 54 cm (Herren) oder bis zur gewünschten Länge str. In der letzten Rd 12 M mittig unter dem Ärmel abk (= MM + 5 M auf beiden Seiten) = 50 (54) 56 (60) 64 (66) 70 (74) M. M stilllegen, den zweiten Ärmel str. 30 (31) 36 (39) 40 (42) 34 cm maschengerade nach unten messen und die Stelle kennzeichnen. Dies dient als Referenzpunkt für den Musterbeginn am Rumpf.

© House of Yarn AS

Kopieren, Veröffentlichen und kommerzielle Nutzung des Materials und der Anleitungen sind nur mit vorheriger Genehmigung der House of Yarn AS zulässig.

Foto: House of Yarn



RUMPFTEIL

152 (168) 176 (192) 208 (224) 240 (256) M mit Farbe 1 und Rundstrick-Nd Nr. 4,5 anschlagen. 7 cm Bündchenmuster wie bei den Ärmeln str.

Beide Seiten kennzeichnen = 76 (84) 88 (96) 104 (112) 120 (128) M je Vorder- und Rückenteil.

Mit Rundstrick-Nd Nr. 5 Muster gemäß Strickschrift gl re weiterstr. Muster bei den MM auf beiden Seiten und dem Pfeil mit der gewünschten Größe beginnen. *Den Referenzpunkt am Ärmel nutzen, um die Anfangs-R des Musters zu bestimmen.* Am besten mit der nächsten R in der Strickschrift beginnen, die nur mit Farbe 1 gestr wird.

Ca. 37 (38) 39 (42) 43 (46) 47 (49) cm ab Anchl 12 M auf beiden Seiten für den Ärmelausschnitt abk (= 6 M auf beiden Seiten der MM) = 64 (72) 76 (84) 92 (100) 108 (116) M je Vorder- und Rückenteil. **NB!** Mit der gleichen Rd wie beim Ärmel abschließen.

RUNDPASSE

Li Ärmel, Vorderteil, re Ärmel und Rückenteil auf eine Rundstrick-Nd Nr. 5 übertragen = 228 (252) 264 (288) 312 (332) 356 (380) M.

Die erste und letzte M des Vorder- und Rückenteils kennzeichnen = MM, diese immer li und mit Farbe 1 str.

Gl re und im Muster gemäß Strickschrift jedes Teil wie bisher weiterstr.

In der 2. Rd für den Raglan wie folgt abn:

Vor jeder MM: Str, bis 2 M übrig sind, 1 re abh (wie beim Re-Str), nächste M re abh, 2 M wieder mit der li Nd aufnehmen, 2 re verschr zusstr.

Nach jeder MM: 2 re zusstr.

Raglanabn in jeder 4. Rd noch 2- (0-) 0- (0-) 0- (0-) 0- (0-) mal wdh, danach in jeder 2. Rd 16- (21-) 22- (20-) 19- (18-) 16- (13-)mal und in jeder Rd 0- (0-) 0- (4-) 8- (10-) 16- (22-) mal wdh. Für die Abn die passende Farbe des Musters verwenden.

Dabei nach 14 (17) 18 (18) 19 (19) 22 (24) Raglanabn-Rd die mittleren 12 (14) 16 (16) 18 (20) 22 (24) M für den vorderen Halsausschnitt abk. Muster in Hin- und Rück-R gl re fortsetzen, für den Halsausschnitt am Anfang jeder R auf beiden Seiten 1x3 und 1x2 M abk, danach jeweils 1 M, bis alle Raglanabn des Rückenteils fertiggestellt sind.

NB! Abn in den Rück-R: Vor den MM 2 li und nach den MM 2 li verschr zusstr. MM re str.

FERTIGSTELLUNG

Öffnungen unter den Ärmeln schließen.

HALSBLENDE

M der Rundpasse mit Farbe 1 und Rundstrick-Nd Nr. 4,5 str, **dabei** ca. 8–9 M pro 5 cm aus dem Halsausschnitt auffassen = ca. 80–96 M. M-Zahl muss durch 4 teilbar sein.

7 cm Bündchenmuster 2 re, 2 li in Rd str. Locker abketten. Bündchen hälftig nach innen falten und locker annähen.

STRICKSCHRIFT

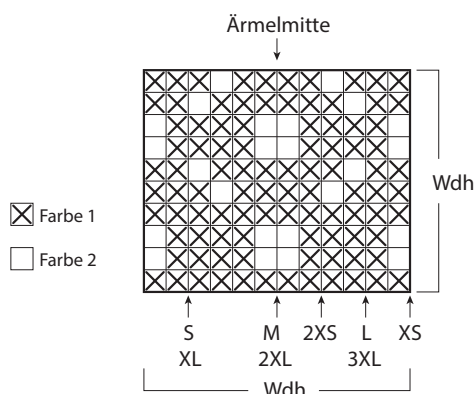

Benötigen Sie Inspiration für Ihr nächstes Strickprojekt?
Besuchen Sie unsere Internetseite houseofyarn.no