



DALE<sup>®</sup>  
GARN

HOUSE of YARN

# PULLOVER GLADLUS

DG 464-05 | MERINO 22



DG 464-05

## PULLOVER GLADLUS

### DESIGN

Hrönn Jónsdóttir

### GARN

MERINO 22 100 % Merinowolle, extrafein 50 gr = ca. 125 m

**Alternativen:** LERKE, ØKO BOMULL,  
NATURAL LANOLIN WOOL

### GRÖßEN

6 (12) Monate 2 (4) 6 (8) Jahre

### MAßE

Brustumfang ca. 51 (55) 58 (62) 65 (69) cm

Gesamtlänge Mitte hinten ca. 28 (31) 36 (42) 46 (50) cm

Ärmellänge ca. 18 (20) 25 (28) 35 (38) cm

### MATERIAL

Farbe 1 3 (3) 4 (4) 5 (6) Knäuel

Farbe 2 1 Knäuel in allen Größen

### FARBEN

Farbe 1 Naturweiß 2021

Farbe 2 Denim 2010

**NB!** Da das ursprünglich in dieser Anleitung angegebene Garn nicht mehr produziert wird, wurde es ersetzt. Aus diesem Grund können die Farben etwas von der Abbildung abweichen.

### EMPFOHLENE NADELN

Lange und kurze Rundstrick-Nd und Nd-Spiele Nr. 3 und 4

### MASCHENPROBE

22 M gl re mit Nd Nr. 4 = 10 cm

**Es empfiehlt sich, für die Auswahl der Nadelstärke eine Maschenprobe anzufertigen. Maschenzahl pro 10 cm abzählen. Wenn mehr M als angegeben, mit stärkeren Nd arbeiten. Bei weniger M, feinere Nd verwenden.**

**NB!** Oft werden zweifarbige Muster fester als gl re in einer Farbe gestr. Nd-Stärke so wählen, dass sowohl das zweifarbige Muster als auch die einfarbig gl re gestr R der Maschenprobe entsprechen.

### WÄHLEN DER PASSENDEN GRÖSSE

1. Ein gestricktes Kleidungsstück mit guter Passform ausmessen.
2. Mit den Maßen aus der Anleitung vergleichen.
3. Bei der Wahl der Größe den Brustumfang des Rumpfteils zugrunde legen.
4. Je nach Bedarf Rumpfteil und Ärmel länger oder kürzer str.



### ABKÜRZUNGEN

re = rechte M, li = linke M, M = Masche, Nd = Nadel,  
Rd = Runde, R = Reihe

### RUMPFTEIL

112 (120) 128 (136) 144 (152) M mit Farbe 2 und Rundstrick-Nd Nr. 3 anschlagen. 1 Rd li. Farbe 1 verwenden, 1 Rd gl re str. 2 (2) 2,5) 2,5) 3 (3) cm ab Anchl Bündchenmuster 2 re, 2 li str. Beide Seiten kennzeichnen (MM) = 56 (60) 64 (68) 72 (76) M je Vorder- und Rückenteil. Mit Rundstrick-Nd Nr. 4 Muster gemäß Strickschrift bis 16 (18) 22 (27) 30 (33) cm ab Anchl str.

**NB!** Muster bei dem Pfeil mit der gewünschten Größe beginnen. Arbeit an den Seitenmarkierungen teilen, jedes Teil getrennt fertigstellen.

### RÜCKENTEIL

1 neue M auf beiden Seiten anchl. Rand-M in jeder R re str, diese zählen nicht zum Muster. **NB!** Rand-M am Ende der zweifarbigen R immer mit doppeltem Faden (beide Farben) str, am Anfang Rand-M re abh.

26 (29) 34 (40) 44 (48) cm ab Anchl im Muster und in R weiterstr. Am Anfang jeder R auf beiden Seiten 2x5, 2x4 (3x5, 1x4) 1x6, 2x5, 1x4 (2x6, 2x5) 1x7, 1x6, 2x5 (1x7, 2x6, 1x5) M für die Schulterschräge abk = noch 20 (22) 24 (26) 28 (30) M übrig. M auf einen M-Raffer übertragen, Vorderteil str.

### © House of Yarn AS

Kopieren, Veröffentlichen und kommerzielle Nutzung des Materials und der Anleitungen sind nur mit vorheriger Genehmigung der House of Yarn AS zulässig.

## STRICKSCHRIFT

Ärmelmitte

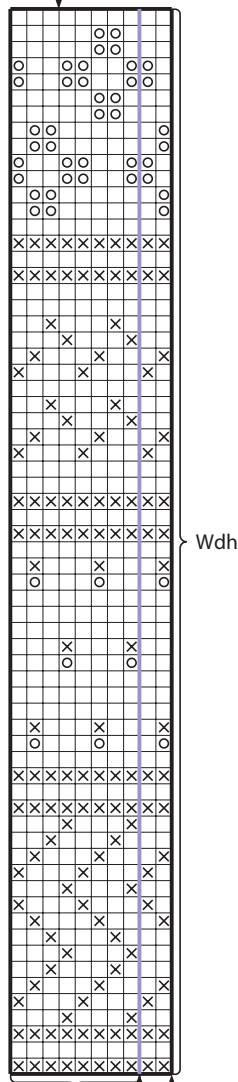

- Hin-R: re, Rück-R: li mit Farbe 1
- Hin-R: li, Rück-R: re mit Farbe 1
- Hin-R: re, Rück-R: li mit Farbe 2

12 Mo,  
4 und 8 Jahre

6 Mo,  
2 und 6 Jahre



## VORDERTEIL

Ca. 24 (27) 32 (38) 42 (46) cm ab Anchl wie das Rückenteil str. Die mittleren 6 (8) 10 (12) 14 (16) M für den Halsausschnitt abk, jede Seite getrennt fertigstellen. **Linkes Vorderteil:** Für den Halsausschnitt in jeder 2. R 1x3, 1x2, 2x1 M abk.

**Dabei** 26 (29) 34 (40) 44 (48) cm ab Anchl Schultersträgen wie beim Rückenteil erstellen. Rechtes Vorderteil gegengleich str.

## ÄRMEL

28 (28) 32 (32) 36 (36) M mit Farbe 2 und Nd-Spiel Nr. 3 anschlagen. 1 Rd li. Farbe 1 verwenden, 1 Rd gl re str. 4 (4) 4,5 (4,5) 5 (5) cm ab Anchl Bündchenmuster 2 re, 2 li str. Mit Nd Nr. 4 Muster gemäß Strickschrift weiterstr (ausgehend von der Ärmelmitte den Anfang der Strickschrift berechnen), **dabei** in der 1. Rd 4 (8) 6 (12) 10 (14) M gleichmäßig verteilt zun = 32 (36) 38 (44) 46 (50) M.

5 (5) 5,5 (5,5) 6 (6) cm ab Anchl 2 M mittig unter dem Ärmel zun. Nach der ersten M der Rd 1 li gen zun, vor der letzten M der Rd 1 re gen zun (siehe Abb). Zun alle 2 (2,5) 2,5 (3) 3,5 (4) cm wdh bis insgesamt 44 (48) 52 (58) 62 (66) M.

Ca. 18 (20) 25 (28) 35 (38) cm ab Anchl (jedoch nicht mit 1 gl re R nach den 2 kraus re R abschließen) locker abk und einen weiteren Ärmel str.

## FERTIGSTELLUNG

Schulternähte schließen, Ärmel annähen. 20 (22) 24 (26) 28 (30) M vom M-Raffer auf eine Rundstrick-Nd Nr. 3 übertragen. Ca. 12 M pro 5 cm mit Farbe 1 aus dem Halsausschnitt auffassen. M-Zahl muss durch 4 teilbar sein. 2 (2,5) 2,5 (3) 3 (3) cm Bündchenmuster 2 re, 2 li in Rd str. Farbe 2 verwenden und 1 Rd re str. Li abketten.

### 1 M RE GEN UND 1 M LI GEN ZUN

1 M li gen zun: Querfaden zwischen 2 M von vorn mit der linken Nd aufnehmen, M im hinteren Glied stricken.

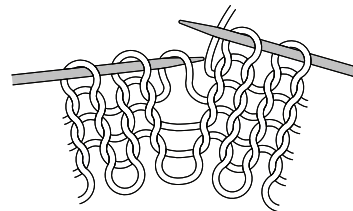

1 M re gen zun: Querfaden zwischen 2 M von hinten mit der linken Nd aufnehmen, M im vorderen Glied stricken.

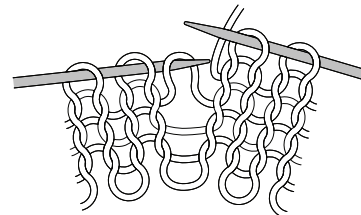

Benötigen Sie Inspiration für Ihr nächstes Strickprojekt?  
Besuchen Sie unsere Internetseite **houseofyarn.no**