



DALE<sup>®</sup>  
GARN

HOUSE of YARN

# KINDERPULLOVER ISLENDER

DG 463-15 | OLDER





DG 463-15

## KINDERPULLOVER ISLENDER

### DESIGN

House of Yarn

### GARN

OLDER 100 % Wolle, 50 gr = ca. 95 m

### GRÖßEN

2-4 (6) 8 (10) 12 Jahre

**NB!** MAßE und Wahl der passenden Größe

### MAßE

Brustumfang ca. 67 (71) 74 (82) 89 cm

Gesamtlänge ab Mitte hinten ca. 40 (44) 48 (52) 55 cm

Ärmellänge ca. 27 (32) 36 (38) 40 cm oder wie gewünscht

### MATERIAL

Farbe 1 4 (5) 6 (7) 8 Knäuel

Farbe 2 2 (2) 3 (3) 3 Knäuel

### FARBEN

Farbe 1 Blau meliert 426

Farbe 2 Weiß 400

### EMPFOHLENE NADELN

Lange und kurze Rundstrick-Nd und Nd-Spiele Nr. 4,5 und 5

### MASCHENPROBE

18 M x 22 Rd gl re mit Nd Nr. 5 = 10 x 10 cm

**Es empfiehlt sich, für die Auswahl der Nadelstärke eine Maschenprobe anzufertigen. Maschenzahl pro 10 cm abzählen. Wenn mehr M als angegeben, mit stärkeren Nd arbeiten. Bei weniger M, feinere Nd verwenden.**

### WÄHLEN DER PASSENDEN GRÖSSE

1. Ein gestricktes Kleidungsstück mit guter Passform ausmessen.
2. Mit den Maßen aus der Anleitung vergleichen.
3. Bei der Wahl der Größe den Brustumfang des Rumpfteils zugrunde legen.
4. Je nach Bedarf Rumpfteil und Ärmel länger oder kürzer str.

**Anleitung überarbeitet von** Ane Kydland Thomassen

### ABKÜRZUNGEN

re = rechte M, li = linke M, M = Masche, Nd = Nadel,  
Rd = Runde, R = Reihe

#### © House of Yarn AS

Kopieren, Veröffentlichen und kommerzielle Nutzung des Materials und der Anleitungen sind nur mit vorheriger Genehmigung der House of Yarn AS zulässig.



## Mit den Ärmeln beginnen.

### ÄRMEL

32 (32) 36 (36) 40 M mit Farbe 1 und Nd-Spiel Nr. 4,5 anschlagen.

6 cm Bündchen 2 re, 2 li: 4 Rd Farbe 1, 2 Rd Farbe 2, 1 Rd Farbe 1, 2 Rd Farbe 2, in den restlichen Rd Farbe 1 verwenden.

Die 1. und letzte M kennzeichnen = Markierungs-M (MM), immer re mit Farbe 1 str.

Mit Nd-Spiel Nr. 5 Muster gemäß Abb C gl re weiterstr. Ausgehend von der Ärmelmitte den Anfang der Strickschrift berechnen.

7 cm ab Anchl 1 M auf beiden Seiten der MM zun. Zun alle 3 (3) 4,5 (4) 4 cm insgesamt 6- (7-) 6- (7-) 7-mal wdh = 44 (46) 48 (50) 54 M.

Bis 27 (32) 36 (38) 40 cm ab Anchl oder bis zur gewünschten Länge str und in der letzten Rd 8 M mittig unter dem Ärmel abk (= MM + 3 M auf beiden Seiten) = 36 (38) 40 (42) 46 M. M stilllegen, den zweiten Ärmel str. 20 (23) 26 (29) 31 (34) 34 cm maschengerade an der Unterseite nach unten messen und kennzeichnen. Dies dient als Referenzpunkt für den Musterbeginn am Rumpf.

### RUMPFTEIL

120 (128) 136 (148) 160 M mit Farbe 1 und Rundstrick-Nd Nr. 4,5 anschlagen. 6 cm Bündchen 2 re, 2 li in Rd str. Beide Seiten kennzeichnen = 60 (64) 68 (74) 80 M je Vorder- und Rückenteil.

Mit Rundstrick-Nd Nr. 5 Muster gemäß Abb C gl re weiterstr. Muster bei den MM auf beiden Seiten und dem Pfeil mit der gewünschten Größe beginnen. *Den Referenzpunkt am Ärmel nutzen, um die Anfangs-R des Musters zu bestimmen.* Am besten mit der nächsten R in der Strickschrift beginnen, die nur mit Farbe 1 gestr wird.

26 (29) 32 (35) 37 cm ab Anchl 8 M auf beiden Seiten für den Ärmelausschnitt abk (= 4 M auf beiden Seiten beider MM) = 52 (56) 60 (66) 72 M je Vorder- und Rückenteil.

### RUNDPASSE

Li Ärmel, Vorderteil, re Ärmel und Rückenteil auf eine Rundstrick-Nd Nr. 5 übertragen = 176 (188) 200 (216) 236 M. Die erste und letzte M des Vorder- und Rückenteils kennzeichnen = MM, immer li mit Farbe 1 str.

Gl re und im Muster gemäß Strickschrift jedes Teil wie bisher weiterstr.

In der 3. Rd für den Raglan wie folgt abn:

Vor jeder MM: Str, bis 2 M übrig sind, 1 re abh (wie beim Re-Str) nächste M re abh, 2 M wieder mit der li Nd aufnehmen, 2 re verschr zusstr.

Nach jeder MM: 2 re zusstr.

Raglanabn in jeder 3. Rd 2- (2-) 2- (2-) 0-mal und in jeder 2. Rd 11- (12-) 13- (14-) 18-mal wdh.

Für die Abn die passende Farbe des Musters verwenden.

**Dabei** nach 9 (10) 11 (12) 14 Raglanabn die mittleren 8 (8) 10 (10) 12 M des Vorderteils für den Halsausschnitt vorn abk. Muster in Hin- und Rück-R gl re fortsetzen, für den Halsausschnitt am Anfang jeder R auf beiden Seiten 1x3 und 1x2 M abk, danach 1 M bis alle Raglanabn des Rückenteils fertiggestellt sind.

**NB!** Die Raglanabn in den Rück-R vor jeder MM 2 li und nach jeder MM 2 li verschr zusstr. MM re str.

### HALSBLLENDE

Rundpasse-M mit Farbe 1 und Rundstrick-Nd Nr. 4,5 str, **dabei** 8–9 M pro 5 cm aus dem Halsausschnitt auffassen = ca. 68–88 M. M-Zahl muss durch 4 teilbar sein. 12 cm Bündchenmuster 2 re, 2 li, danach 2 Rd mit Farbe 2, 1 Rd mit Farbe 1, 2 Rd mit Farbe 2, 4 Rd mit Farbe 1 str. Im Bündchenmuster locker abketten. Die Blende häftig nach außen falten.

### FERTIGSTELLUNG

Öffnungen unter den Ärmeln schließen.

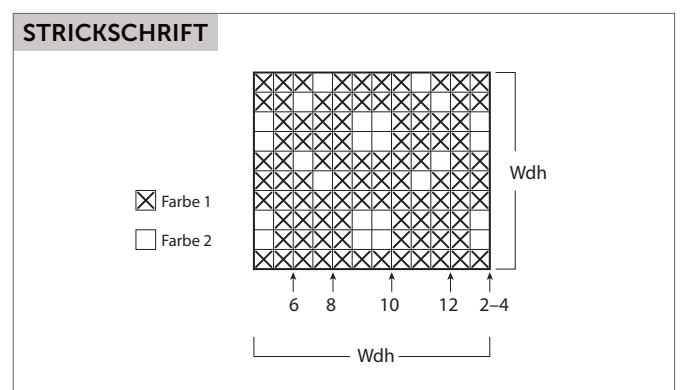

Benötigen Sie Inspiration für Ihr nächstes Strickprojekt?  
Besuchen Sie unsere Internetseite **houseofyarn.no**