



DALE[®]
GARN

HOUSE of YARN

JACKE JULIAN

DG 401-02 | LILLE LERKE



DG 401-02

JACKE JULIAN

DESIGN

Dale Garn

GARN

LILLE LERKE 53 % Merinowolle, 47 % ägyptische Baumwolle,
50 gr = ca. 142 m

GRÖßEN

2 (4) 6 (8) 10 (12) Jahre

NB! MAßE und Wahl der richtigen Größe

MAßE

Brustumfang ca. 62 (65) 72 (75) 84 (87) cm

Gesamtlänge ca. 37 (41) 44 (48) 52 (56) cm

Ärmellänge ca. 24 (27) 33 (36) 38 (40) cm

MATERIAL

Farbe 1 3 (4) 4 (5) 6 (7) Knäuel

Farbe 2 2 (2) 3 (3) 3 (4) Knäuel

Farbe 3 1 (1) 2 (2) 2 (2) Knäuel

FARBEN

Farbe 1 Honiggelb 8143

Farbe 2 Naturweiß 0020

Farbe 3 Schokolade 8158

EMPFOHLENE NADELN

Große und kleine Rundstrick-Nd und Nd-Spiele Nr. 2,5 und 3,5

ZUBEHÖR

7 (7) 7 (8) 8 (8) Knöpfe

MASCHENPROBE

26 M gl re mit Nd Nr. 3,5 = 10 cm

28 Rd gl re mit Nd Nr. 3,5 = 10 cm

Es empfiehlt sich, für die Auswahl der Nadelstärke eine Maschenprobe anzufertigen. Maschenzahl pro 10 cm abzählen. Wenn mehr als angegeben, mit größeren Nd arbeiten. Bei weniger M, feinere Nd verwenden.

WÄHLEN DER PASSENDEN GRÖSSE

1. Ein gestricktes Kleidungsstück mit guter Passform ausmessen.
2. Mit den Maßen aus der Anleitung vergleichen.
3. Bei der Wahl der Größe den Brustumfang des Rumpfteils zugrunde legen.
4. Je nach Bedarf Rumpfteil und Ärmel länger oder kürzer str.

ABKÜRZUNGEN

re = rechte M, li = linke M, M = Masche, Nd = Nadel,

Rd = Runde, R = Reihe



STREIFENMUSTER

2 R Farbe 2, 2 R Farbe 3, 2 R Farbe 1, von * bis * insgesamt 3-mal wdh, mit 2 R Farbe 2 abschließen.

VORDER- UND RÜCKENTEIL

171 (179) 195 (203) 227 (235) M mit Farbe 2 und Rundstrick-Nd Nr. 2,5 anschlagen, Bündchen im **Streifenmuster** hin- und zurückstr: (1. R = Rück-R)

Rück-R: 1 li, 1 re, *1 li verschr, 1 re*, von * bis * wdh, letzte M li.

Hin-R: 1 re, 1 li, *1 re verschr, 1 li*, von * bis * wdh, letzte M re.

NB! Erste und letzte M festziehen.

Dabei 1 cm ab Anschl ein Knopfloch in der linken Blende (Jungen)/rechte Blende (Mädchen) erstellen.

Knopfloch Jungen (am Ende der R): 7 M vor R-Ende, 2 re verschr zusstr, 2 U, 2 li zusstr, 3 M Bündchenmuster.

In der Rück-R die U 1 li verschr, 1 re str.

Knopfloch Mädchen (zu Beginn der R): 3 M

Bündchenmuster, 2 li zusstr, 2 U, 2 re verschr zusstr, im Bündchenmuster weiterstr.

In der Rück-R die U 1 re, 1 li verschr str.

© House of Yarn AS

Kopieren, Veröffentlichen und kommerzielle Nutzung des Materials und der Anleitungen sind nur mit vorheriger Genehmigung der House of Yarn AS zulässig.



Die ersten und letzten 9 M auf einen M-Raffer übertragen = 153 (161) 177 (185) 209 (217) M.

Beide Seiten kennzeichnen (MM) = 36 (38) 42 (44) 50 (52) M je Vorderteil, 81 (85) 93 (97) 109 (113) M Rückenteil.

Rundstrick-Nd Nr. 3,5 verwenden, gl re im Muster gemäß Abb **A**, danach gemäß Abb **B** str, **dabei** in der 1. Rd 5 neue M in der Mitte vorn anschl = Schnitt-M, gehören weder zur Strickschrift noch zur M-Zahl.

Ca. 21 (24) 27 (30) 33 (35) cm ab Anschl

8 M auf beiden Seiten für den Ärmelausschnitt abk = 32 (34) 38 (40) 46 (48) M je Vorderteil, 73 (77) 85 (89) 101 (105) M Rückenteil. Arbeit stilllegen. Ärmel str.

ÄRMEL

46 (48) 50 (52) 54 (56) M mit Farbe 2 und Nd-Spiel Nr. 2,5 anschlagen, Bündchen im **Streifenmuster** 1 re verschr, 1 li str. Nd-Spiel Nr. 3,5 verwenden, die mittleren beiden M unter dem Ärmel kennzeichnen = MM.

Gl re und Muster gemäß Abb **A**, danach gemäß Abb **B** str. Ausgehend von der Ärmelmittle den Anfang der Strickschrift berechnen.

Dabei 6 cm ab Anschl 1 M auf beiden Seiten der MM zun. Zun alle 2,5 (2,5) 2,5 (2,5) 2 (2) cm insgesamt 7- (8-) 10- (11-) 13- (15-)mal wdh = 60 (64) 70 (74) 80 (86) M.

Ca. 24 (27) 33 (36) 38 (40) cm ab Anschl mit der gleichen Muster-Rd wie beim Rumpfteil aufhören. **Dabei** in der letzten Rd 8 M unter dem Ärmel abk (= MM + 3 M auf jeder Seite) =

52 (56) 62 (66) 72 (78) M.

Arbeit stilllegen. Einen weiteren Ärmel str.

RUNDPASSE

Rechtes Vorderteil, rechten Ärmel, Rückenteil, linken Ärmel und linkes Vorderteil auf eine Rundstrick-Nd Nr. 3,5 übertragen = 241 (257) 285 (301) 337 (357) M. Auf beiden Seiten der Ärmel-M 1 M kennzeichnen = MM, immer mit Farbe 1 str.

Weiter gl re und Muster gemäß Abb str. In der 2. Rd für den Raglan bei jeder MM wie folgt abn: Bis 2 M vor jeder MM str, 2 re verschr zusstr, 1 re (= MM), 2 re zusstr. Die passende Farbe des Musters verwenden.

Raglan-Abn in jeder Rd 0- (0-) 0- (4-) 4- (6-)mal wdh, danach in jeder 2. Rd insgesamt 18- (20-) 22- (24-) 27- (29-)mal wdh.

Dabei vor den letzten 5 (5) 6 (7) 8 (8) Raglan-Abn die mittleren 17 (19) 21 (23) 25 (27) M vorn (inkl. der Schnitt-M) für den Halsausschnitt abketten.

Hin- und zurückstr, dabei Raglan-Abn in den Hin-R beachten.

Dabei für den Halsausschnitt auf jeder Seite in jeder 2. R 1x3 und 2x2 M, danach je 1 M, bis für den Raglan im Rückenteil insgesamt 18- (20-) 22- (24-) 27- (29-)mal abg wurde.

FERTIGSTELLUNG

2 engstichige Maschinennähte auf beiden Seiten der mittleren Schnitt-M nähen. Zwischen den Nähten aufschneiden. Öffnungen unter den Ärmeln schließen.

RECHTE BLENDE JUNGEN/LINKE BLENDE MÄDCHEN

Die stillgelegten 9 M vom M-Raffer auf eine Nd Nr. 2,5 übertragen, dabei 5 neue M mit Farbe 1 zur Schnittkante anschl (= Saum). Wie zuvor Bündchen mit den ersten 9 M str. Die 5 Saum-M gl li str. Blende weiterstr, bis sie gedehnt der Länge des Vorderteils entspricht. 5 Saum-M abk, die restlichen 9 M auf einen M-Raffer übertragen. Die Blende an das Vorderteil, den Saum über den Schnitttrand nähen. Position der 6 (6) 6 (7) 7 (7) Knöpfe gleichmäßig verteilt kennzeichnen, ausgehend vom ersten Knopfloch.

NB! Das 7. (7.) 7. (8.) 8. (8.) Knopfloch kommt in die Halsblende.

LINKE BLENDE JUNGEN/RECHTE BLENDE MÄDCHEN

Wie die rechte/linke Blende, dabei Knopflöcher an den Markierungen str.

HALSBLENDE

Nd Nr. 2,5 und Farbe 2 verwenden. 1 Hin-R re über die M der Blenden und der Rundpasse str, **dabei** je 5 M pro 2 cm auf jeder Seite des Halsausschnitts auffassen = 141 (145) 149 (153) 157 (161) M. M-Zahl muss durch 2 + 1 teilbar sein.

Bündchen- und **Streifenmuster** hin- und zurückstr:

Rück-R: 1 li, 1 re, *1 li verschr, 1 re*, von * bis * wdh, letzte M li.

Hin-R: 1 re, 1 li, *1 re verschr, 1 li*, von * bis * wdh, letzte M re.

Dabei Knopflöcher erstellen, wenn die Kante 1,5 und 4,5 cm misst.

Im Bündchenmuster abketten.

Blende nach innen falten und locker annähen.

Das Knopfloch durch beide Lagen mit Knopflochstichen befestigen.

NB! Darauf achten, das Knopfloch nicht einzuengen. Knöpfe annähen.

STRICKSCHRIFT

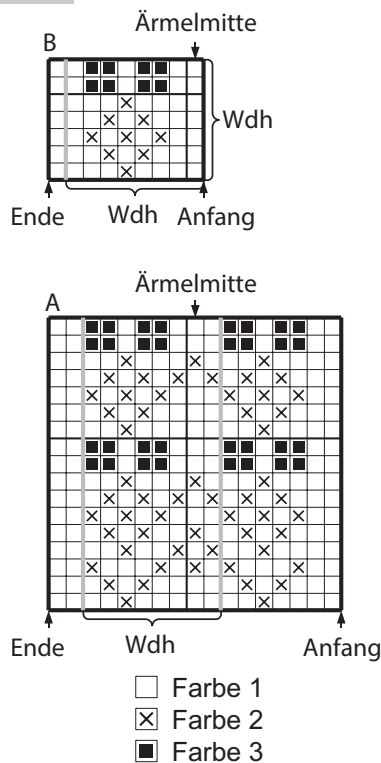

KNOPFLOCHSTICH

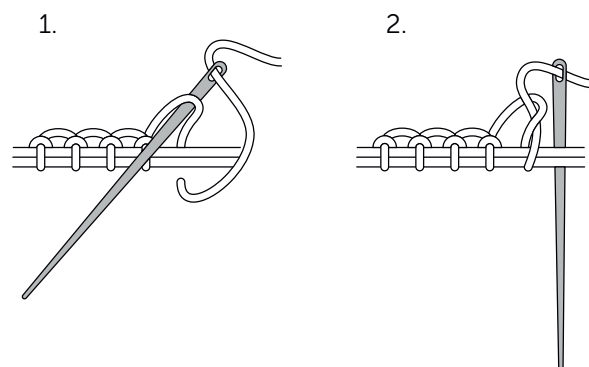

Benötigen Sie Inspiration für Ihr nächstes Strickprojekt?
Besuchen Sie unsere Internetseite houseofyarn.no