



DALE<sup>®</sup>  
GARN

HOUSE of YARN

# KLASSISCHER ISLENDER

DG 435-07 | SOFT MERINO





DG 435-07

## KLASSISCHER ISLENDER

### DESIGN

House of Yarn

### GARN

SOFT MERINO 100 % Merinowolle extrafein,  
50 gr = ca. 187 m

### GRÖßEN

2 (4) 6 (8) 10 (12) Jahre

**NB!** MAßE und Wahl der passenden Größe

### MAßE

Brustumfang ca. 64 (69) 73 (77) 81 (86) cm  
Gesamtlänge ca. 36 (41) 44 (48) 52 (56) cm  
Ärmellänge ca. 25 (28) 32 (36) 38 (41) cm

### MATERIAL

Farbe 1 4 (5) 5 (5) 6 (7) Knäuel  
Farbe 2 1 (2) 2 (2) 2 (2) Knäuel

### FARBEN

Farbe 1 Weiß 3001  
Farbe 2 Schwarz 3023

### EMPFOHLENE NADELN

Lange und kurze Rundstrick-Nd und Nd-Spiele Nr. 2,5 und 3

### MASCHENPROBE

28 M gl re mit Nd Nr. 3 = 10 cm  
36 Rd gl re mit Nd Nr. 3 = 10 cm

**Alternativen:** LILLE LERKE, BABY ULL

***Es empfiehlt sich, für die Auswahl der Nadelstärke eine Maschenprobe anzufertigen. Maschenzahl pro 10 cm abzählen. Wenn mehr M als angegeben, mit stärkeren Nd arbeiten. Bei weniger M, feinere Nd verwenden.***

### WÄHLEN DER PASSENDEN GRÖSSE

1. Ein gestricktes Kleidungsstück mit guter Passform ausmessen.
2. Mit den Maßen aus der Anleitung vergleichen.
3. Bei der Wahl der Größe den Brustumfang des Rumpfteils zugrunde legen.
4. Rumpfteil und Ärmel je nach Bedarf länger oder kürzer str.

### AUSARBEITUNG VON

Trine Lise Høyseth

### ABKÜRZUNGEN

re = rechte M, li = linke M, M = Masche, Nd = Nadel,  
Rd = Runde, R = Reihe



© House of Yarn AS

Kopieren, Veröffentlichen und kommerzielle Nutzung des Materials und der Anleitungen sind nur mit vorheriger Genehmigung der House of Yarn AS zulässig.

Foto: Wenche Hoel-Knai @photowenche, Stylist: Jan Gunnar Svenson @stylesvenson



## BÜNDCHEN

Farbe 1: 4 Rd 1 re, 1 li.

\*Farbe 2: 1 Runde re, 1 Runde 1 re, 1 li.

Farbe 1: 1 Rd re, 4 Rd 1 re, 1 li\*.

Von \* bis \* noch 1-mal wdh.

## RUMPFTEIL

180 (192) 204 (216) 228 (240) M mit Farbe 1 und Rundstrick-Nd Nr. 2,5 anschlagen.

**Bündchen** wie oben angegeben in Rd str.

Mit Rundstrick-Nd Nr. 3 und Farbe 1 1 Rd re str.

Muster gemäß Strickschrift str.

Beide Seiten kennzeichnen = 90 (96) 102 (108) 114 (120) M je Vorder- und Rückenteil.

22 (26) 28 (31) 34 (37) cm ab Anchl, in der letzten Rd 12 M auf beiden Seiten für den Ärmelausschnitt abk (= 6 M auf beiden Seiten der Markierung) = 78 (84) 90 (96) 102 (108) M je Vorder- und Rückenteil.

Arbeit stilllegen, Ärmel str.

## ÄRMEL

Mit Farbe 1 und Nd-Spiel Nr. 2,5 38 (40) 42 (44) 46 (48) M anschlagen.

**Bündchen** wie oben angegeben in Rd str.

Mit Nd Nr. 3 1. Rd re mit Farbe 1 str, dabei 10 (8) 12 (10) 14 (12) M gleichmäßig verteilt zun = 48 (48) 54 (54) 60 (60) M.

Die 1. und letzte M kennzeichnen = Markierungs-M, die immer mit Farbe 1 gestr werden.

Muster gemäß Strickschrift arbeiten.

**Dabei** 7 cm ab Anchl 1 M auf beiden Seiten der MM zun. Die Zun alle 2 (1,5) 2 (1,5) 2,5 (2) cm insgesamt 9- (12-) 12- (15-) 12- (15-)mal wdh = 66 (72) 78 (84) 84 (90) M. Die neuen M werden ins Muster eingearbeitet. Bis ca. 25 (28) 32 (36) 38 (41) cm ab Anchl str. **NB!** Mit der gleichen Rd wie beim Rumpfteile abschließen. **Dabei** in der letzten Rd unter dem Ärmel 12 M abk (= MM + 5 M auf beiden Seiten) = 54 (60) 66 (72) 72 (78) M. Arbeit stilllegen. Noch einen Ärmel str.

## RUNDPASSE

Li Ärmel, Vorderteil, re Ärmel und Rückenteil auf eine Rundstrick-Nd Nr. 3 übertragen = 264 (288) 312 (336) 348 (372) M.

Rd beginnt zwischen Rückenteil und li Ärmel. Jeden Übergang kennzeichnen. Muster weiterstr, **dabei** 1 M auf beiden Seiten der Markierungen immer mit Farbe 1 str.

**Zudem** in der 2. Rd für den Raglan mit Farbe 1 wie folgt abn: Vor der Markierung: 2 re zusstr. Nach der Markierung: 1 M re abh, 1 M re, die abgehobene M darüberziehen. Abn in jeder 2. Rd insgesamt 17- (18-) 21- (22-) 23- (24-)mal wdh.

**Dabei** in der letzten Rd die mittleren 24 (24) 26 (26) 28 (30) M vorn für den Halsausschnitt auf einem M-Raffer stilllegen. Die Rd fertigstr, den Faden abschneiden und auf einer Seite des Halsausschnitts neu beginnen.

Muster in Hin- und Rück-R weiterstr. Raglanabn in jeder 2. Rd 3- (2-) 2- (1-) 2- (1-)mal, danach in jeder Rd 0- (2-) 2- (5-) 4- (7-)mal wdh.

**NB!** In den Rück-R vor den Markierungen 2 li verschr und nach den Markierungen 2 li zusstr. **Dabei** für den Halsausschnitt am Anfang jeder R auf beiden Seiten 1x2 M, danach 1 M abn, bis alle Raglanabn fertiggestr sind = 72-80 M.

## HALSBLLENDE

In der Mitte hinten beginnen. Rundstrick-Nd Nr. 2,5 und Farbe 1 verwenden.

Alle M auf der Nd und dem M-Raffer auf eine Rundstrick-Nd übertragen, dabei ca. 6-8 M auf beiden Seiten des Halsausschnitts auffassen. 1 Rd re str, dabei M-Anzahl auf 96 (100) 104 (108) 112 (116) M anpassen.

Bündchenmuster wie folgt str:

Farbe 1: 3 Rd 1 re, 1 li.

\*Farbe 2: 1 Rd re, 1 Rd 1 re, 1 li.

Farbe 1: 1 Rd re, 3 Rd 1 re, 1 li\*.

Von \* bis \* noch 1- (2-) 2- (2-) 2- (2-)mal wdh.

Die Innenseite der Arbeit nach außen kehren.

Von \* bis \* noch 4- (5-) 5- (5-) 6- (6-)mal wdh.

Im Bündchenmuster abketten. Blende nach außen falten.

## FERTIGSTELLUNG

Öffnungen unter den Ärmeln schließen.

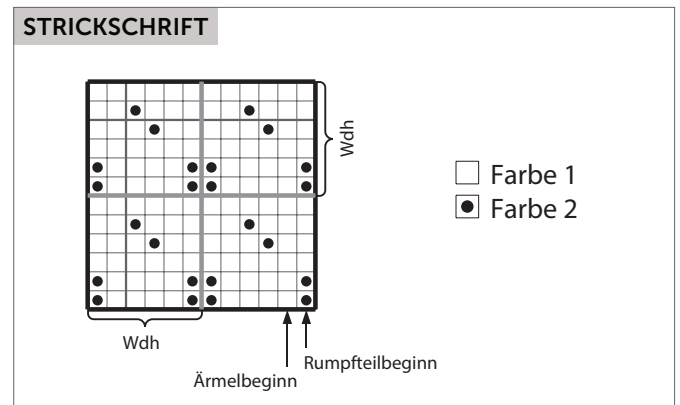

Benötigen Sie Inspiration für Ihr nächstes Strickprojekt?  
 Besuchen Sie unsere Internetseite **houseofyarn.no**