



DALE[®]
GARN

HOUSE of YARN

PULLOVER SIMRE

DG 437-03 | LERKE



DG 437-03

PULLOVER SIMRE

DESIGN

Ane Kydland Thomassen

GARN

LERKE 53 % Merinowolle, 47 % ägyptische Baumwolle,
50 g = ca. 115 m

GRÖßEN

2 (4) 6 (8) 10 (12) Jahre

NB! MAßE und Wahl der passenden Größe

MAßE

Brustumfang ca. 62 (64) 69 (73) 80 (87) cm
Gesamtlänge ca. 36 (40) 44 (48) 52 (56) cm
Ärmellänge ca. 24 (27) 33 (36) 38 (40) cm

MATERIAL

Farbe 1 4 (4) 5 (6) 7 (8) Knäuel
Farbe 2 1 Knäuel in allen Größen
Farbe 3 1 Knäuel in allen Größen

FARBEN

Farbe 1 Puder 8152
Farbe 2 Pflaume 8148
Farbe 3 Altrosa 8104

EMPFOHLENE NADELN

Lange und kurze Rundstrick-Nd und Nd-Spiele Nr. 3 und 4

MASCHENPROBE

22 M gl re mit Nd Nr. 4 = 10 cm
32 Rd gl re mit Nd Nr. 4 = 10 cm

Alternativ: ALPAKKA FORTE CLASSIC,
NATURAL LANOLIN WOOL, MERINO 22

Es empfiehlt sich, für die Auswahl der Nadelstärke eine Maschenprobe anzufertigen. Maschenzahl pro 10 cm abzählen. Wenn mehr M als angegeben, mit stärkeren Nd arbeiten. Bei weniger M feinere Nd verwenden.

WÄHLEN DER PASSENDEN GRÖSSE

1. Ein gestricktes Kleidungsstück mit guter Passform ausmessen.
2. Mit den Maßen aus der Anleitung vergleichen.
3. Bei der Wahl der Größe den Brustumfang des Rumpfteils zugrunde legen.
4. Je nach Bedarf Rumpfteil und Ärmel länger oder kürzer stricken.

ABKÜRZUNGEN

re = rechte M, li = linke M, M = Masche, Nd = Nadel,
Rd = Runde, R = Reihe



RUMPFTEIL

136 (140) 152 (160) 176 (192) M mit Farbe 1 und Rundstrick-Nd Nr. 3 anschlagen.

6 cm Bündchenmuster 1 re verschr, 1 li in Rd str. 1 M auf beiden Seiten kennzeichnen (MM), 67 (69) 75 (79) 87 (95) M je Vorder- und Rückenteil.

Rundstrick-Nd Nr. 4 verwenden, bis 21 (24) 27 (29) 33 (35) cm ab Anchl gl re str. In der letzten Rd für den Ärmelausschnitt auf beiden Seiten 9 (9) 9 (9) 11 (11) M abk (= MM + 4 (4) 4 (4) 5 (5) M auf beiden Seiten) = 59 (61) 67 (71) 77 (85) M je Vorder- und Rückenteil.

M stilllegen.

ÄRMEL

34 (36) 38 (40) 42 (44) M mit Farbe 1 und Nd-Spiel Nr. 3 anschlagen.

5 cm Bündchenmuster 1 re verschr, 1 li in Rd str. Nd Nr. 4 verwenden, 1. M der Rd markieren (= MM).

© House of Yarn AS

Kopieren, Veröffentlichen und kommerzielle Nutzung des Materials und der Anleitungen sind nur mit vorheriger Genehmigung der House of Yarn AS zulässig.

Foto: Sofie Hammer @by.sofiehammer



Gl re weiterstr. 6 cm ab Anchl 1 M auf beiden Seiten der MM zun. Zun alle 1,5 (1,5) 2 (2,5) 2,5 (2,5) cm insgesamt 10- (11-) 11- (12-) 13- (13-)mal wdh = 54 (58) 60 (64) 68 (70) M.
 Bis 24 (27) 33 (36) 38 (40) cm ab Anchl str.
 Dabei in der letzten Rd 9 (9) 9 (9) 11 (11) M (= MM + 4 (4) 4 (4) 5 (5) M auf beiden Seiten) mittig unter dem Ärmel abk = 45 (49) 51 (55) 57 (59) M. M stilllegen, den zweiten Ärmel str.

RUNDPASSE

Linken Ärmel, Vorderteil, rechten Ärmel und Rückenteil auf eine Rundstrick-Nd Nr. 4 übertragen = 208 (220) 236 (252) 268 (288) M.

2 M an allen Übergängen kennzeichnen (1 M vom Ärmel und 1 M des Vorder- bzw. Rückenteils) = 4 MM.

0 (1) 1 (2) 2 (2) Rd gl re mit Farbe 1 str. Weiter gl re und Muster gemäß Strickschrift str. Ausgehend von der Mitte für jedes der Teile (sowohl Ärmel als auch Vorder- bzw. Rückenteil) den Anfang der Strickschrift berechnen.

Dabei in der 2. Rd nach dem Zusammenfügen für den Raglan vor jeder MM 2 M re verschr zusstr und nach jeder MM 2 M re zusstr. Für die Abn die passende Farbe des

Musters verwenden. MM immer mit Farbe 1 str.

NB! In der Muster-Rd, in der nicht mit Farbe 1 gestr wird, MM abh.

Raglanabn in jeder 4. Rd insgesamt 10- (12-) 12- (11-) 11- (11-) mal und danach in jeder 2. Rd 2- (0-) 1- (4-) 6- (8-)mal wdh. Nach Beendigung der Strickschrift mit Farbe 1 weiterstr.

Dabei nach 9 (10) 10 (11) 12 (13) Raglanabn für den Halsausschnitt 11 (11) 13 (15) 17 (17) M in der Mitte vorn auf einen M-Raffer übertragen. Wie bisher mit Raglanabn hin- und zurückstr. Für den Halsausschnitt am Anfang jeder R auf beiden Seiten 1x3 und 1x2 M abk, danach 1 M, bis insgesamt 12 (12) 13 (15) 17 (19) Raglanabn gestr wurden.

NB! In den Rück-R für die Raglanabn vor jeder MM 2 li zus und nach jeder MM 2 li verschr zusstr.

HALSBLENDE

Mit Rundstrick-Nd Nr. 3 ca. 10 M pro 5 cm auffassen und die M auf dem M-Raffer hinzufügen. M-Zahl muss durch 2 teilbar sein.

6 cm Bündchenmuster 1 re verschr, 1 li in Rd str. Im Bündchenmuster locker abketten.

FERTIGSTELLUNG

Blende hälftig nach innen falten und locker annähen. Öffnungen unter den Ärmeln schließen.

STRICKSCHRIFT

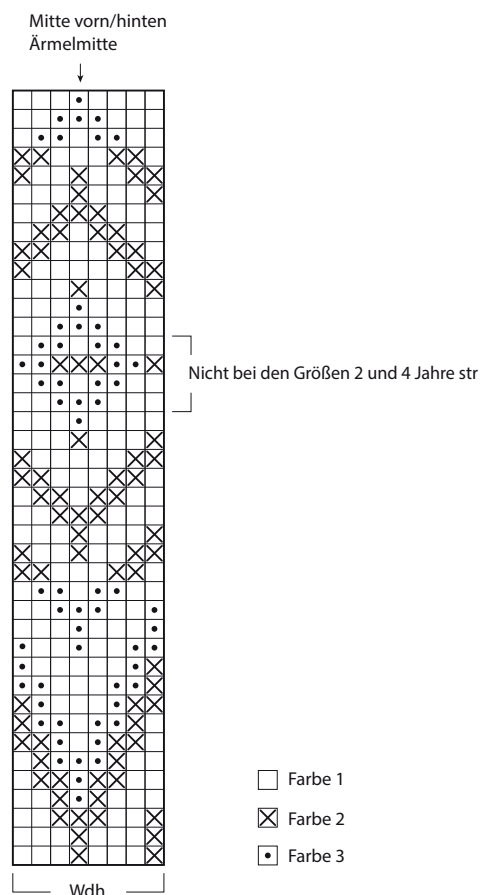

Benötigen Sie Inspiration für Ihr nächstes Strickprojekt?
 Besuchen Sie unsere Internetseite houseofyarn.no