



DU STORE
ALPAKKA[®]

HOUSE of YARN

KLEID LILLE LOTTA

DSA 47-01C | MINI STERK



DSA 47-01C

KLEID LILLE LOTTA

DESIGN

Hrönn Jónsdóttir

GARN

MINI STERK 40 % Alpaka, 40 % Merino, 20 % Nylon;
50 g = ca. 166 m

Alternativ: ALPAKKA WOOL

GRÖßEN

0–3 (6) 9–12 Mo (2) 4 Jahre

NB! MAßE zur Wahl der passenden Größe

MAßE

Brustumfang ca. 47 (51) 56 (60) 62 cm

Gesamtlänge ca. 32 (38) 43 (47) 52 cm

Ärmellänge ca. 16 (17) 19 (24) 27 cm

MATERIAL

Farbe 1 5 Knäuel

Farbe 2 1 Knäuel in allen Größen

Farbe 3 1 Knäuel in allen Größen

Farbe 4 1 Knäuel in allen Größen

FARBEN

Farbe 1 Hellbraun meliert 823

Farbe 2 Hellgrau meliert 841

Farbe 3 Anthrazit 807

Farbe 4 Safrangelb 858

EMPFOHLENE NADELN

Kurze und lange Rundstrick-Nd Nr. 2,5 und 3

Häkel-Nd Nr. 3

ZUBEHÖR

1 Knopf

MASCHENPROBE

27 M gl re und Muster mit Nd Nr. 3 = 10 cm

Zur Auswahl der Nadelstärke eine Maschenprobe anfertigen. Maschenzahl pro 10 cm abzählen.

Bei mehr M als angegeben mit stärkeren Nd arbeiten.

Bei weniger M feinere Nd verwenden.

WÄHLEN DER PASSENDEN GRÖSSE

1. Ein gestricktes Kleidungsstück mit guter Passform ausmessen.
2. Mit den Maßen aus der Anleitung vergleichen.
3. Bei der Wahl der Größe den Brustumfang des Rumpfteils zugrunde legen.
4. Je nach Bedarf Rumpfteil und Ärmel länger oder kürzer stricken.



ABKÜRZUNGEN

M = Masche, re = rechte M, li = linke M, Nd = Nadel,
Rd = Runde, R = Reihe

ROCK

252 (276) 300 (324) 336 M mit Farbe 2 und Rundstrick-Nd Nr. 2,5 anschl. 9 (9) 9 (11) 11 Rd gl re str. Farbe 1 verwenden, 1 Rd re und 1 Rd li str (= Faltkante, ab jetzt von hier aus messen). Nd Nr. 3 verwenden und Muster gemäß Abb A str (11 Rd).

NB! Die mit Pfeilen gekennzeichneten Rd nur in den Größen 2 und 4 Jahre str.

Farbe 1 verwenden, 1 Rd re und 1 Rd li str. 18 (23) 27 (28,5) 32,5 cm ab Anchl gl re weiterstr.

In der nächsten Rd jeweils 2 M re zusstr = 126 (138) 150 (162) 168 M. Beide Seiten kennzeichnen = 63 (69) 75 (81) 84 M je Vorder- und Rückenteil. Rd-Beginn = ab jetzt auf der li Seite. 1 Rd li, danach Muster gemäß Abb A str. 1 Rd re und 1 Rd li mit Farbe 1 str.

© House of Yarn AS

Kopieren, Veröffentlichen und kommerzielle Nutzung des Materials und der Anleitungen sind nur mit vorheriger Genehmigung der House of Yarn AS zulässig.

NB! Nur in der Größe 4 Jahre in der letzten li gestr Rd 1 M auf beiden Seiten abn.

Die mittleren 11 M des Vorderteils im Muster gemäß Abb C, restliche M gl re str.

1 cm nach der letzten li gestr Rd 6 M auf beiden Seiten für den Ärmelausschnitt abk (= 3 M auf beiden Seiten der MM). Vorder- und Rückenteil getrennt fertigstellen.

RÜCKENTEIL = 57 (63) 69 (75) 77 M

Gl re fortfahren. Für den Ärmelausschnitt auf beiden Seiten in jeder 2. R 1x2, 1x1, (1x2, 1x1) 2x2, 1x1 (2x2, 1x1) 2x2, 1x1 M abk = 51 (57) 59 (65) 67 M. Weiterstr, bis der Ärmelausschnitt 4 (4) 5 (5) 6 cm misst. Die mittleren 5 M für die Öffnung am Halsausschnitt abk, beide Seiten getrennt fertigstellen.

Li Rückenteil = 23 (26) 27 (30) 31 M: Innerhalb der Rand-M an der Öffnung in einem Abstand von jeweils 1 (1) 1 (1,5) 1,5 cm insgesamt 2-mal 1 M zun = 25 (28) 29 (32) 33 M. Weiterstr, bis der Ärmelausschnitt 8 (9) 10 (11) 12 cm misst. Die ersten 10 (11) 12 (13) 14 M an der Öffnung abk, danach in jeder 2. R 1x2, 2x1 M abk. Sobald der Ärmelausschnitt 10 (11) 12 (13) 14 cm misst, die restlichen 11 (13) 13 (15) 15 M abk. Re Rückenteil gegengleich str (Abn am Anfang der Rück-R).

VORDERTEIL = 57 (63) 69 (75) 77 M

Gl re und Muster gemäß Abb C wie zuvor weiterstr, dabei auf beiden Seiten wie beim Rückenteil für den Ärmelausschnitt abk = 51 (57) 59 (65) 67 M. Weiterstr, bis der Ärmelausschnitt 6 (7) 7 (8) 9 cm misst.

NB! Muster gemäß Abb C insgesamt 2- (2-) 3- (3-) 3-mal wdh. Nachdem alle Mustersätze abgeschlossen wurden, gl re weiterstr.

Die mittleren 15 (17) 19 (21) 23 M für den Halsausschnitt wie beim Rückenteil abk, beide Seiten getrennt fertigstellen.

Li Vorderteil: (In alle Größen) in jeder 2. R 1x3, 1x2, 2x1 M für den Halsausschnitt abk. Sobald der Ärmelausschnitt 10 (11) 12 (13) 14 cm misst, die restlichen 11 (13) 13 (15) 15 M abk. Re Vorderteil gegengleich str. Schulternähte schließen.

HALSBLLENDE

An der Öffnung unten beginnen und ca. 14 M pro 5 cm mit Farbe 1 und Nd Nr. 2,5 aus der Öffnung und dem Halsausschnitt auffassen. 4 Rd gl re str und abk.

ÄRMEL

42 (42) 48 (48) 48 M mit Farbe 2 und Nd-Spiel Nr. 2,5 anschl. 9 (9) 9 (11) 11 Rd gl re str. Farbe 1 verwenden, 1 Rd re und 1 Rd li str (= Faltkante, ab jetzt von hier aus messen).

Nd Nr. 3 verwenden und Muster gemäß Abb A str (11 Rd).

NB! Die mit Pfeilen gekennzeichneten Rd nur in den Größen 2 und 4 Jahre str.

Farbe 1 verwenden, 1 Rd re, 1 Rd li und 1 Rd re str.

2 M mittig unter dem Ärmel zun (nach der ersten M

1 li gen zun und vor der letzten M der Rd **1 re gen zun**).

Auf die gleiche Weise in einem Abstand von je 1,5 (1) 1,5 (1) 1,5 cm insgesamt 5- (7-) 7- (10-) 12-mal 2 M zun = 52 (56) 62 (68) 72 M.

16 (17) 19 (24) 27 cm ab Anchl 6 M mittig unter dem Ärmel abk und in R weiterstr. Die Mitte der Arbeit kennzeichnen, ab jetzt von hier aus messen. Auf beiden Seiten in jeder 2. R 2 (2) 2x2 (2x2) 2x2 M und je 1 M abk, bis die Arbeit 6 (7) 8 (9) 10 cm ab dem MM misst. Auf beiden Seiten in jeder 2. R 2x2 M abk (gilt für alle Größen), auf diese Weise die restlichen M abk.

Einen weiteren Ärmel str.

FERTIGSTELLUNG

Ärmel annähen. Darauf achten, dass die Mitte der Armkugel auf die Schulternähte trifft. Blenden unten am Ärmel nach innen falten und locker annähen. Halsblende nach innen falten und locker annähen. Mit Farbe 1 und Häkel-Nd Nr. 3 eine Schlaufe aus 4 Lm häkeln. Diese oben re an der Öffnung annähen. Auf der gegenüberliegenden Seite den Knopf annähen. Blenden unten am Rock nach innen falten und locker annähen.

STRICKSCHRIFT



Abb A und B

- Farbe 1
- Farbe 2
- ⊗ Farbe 3
- Farbe 4

Abb C

- Hin-R re, Rück-R li mit Farbe 1
- 1 U
- ⊗ 2 re zusstr
- ⊘ 2 M überz zusstr

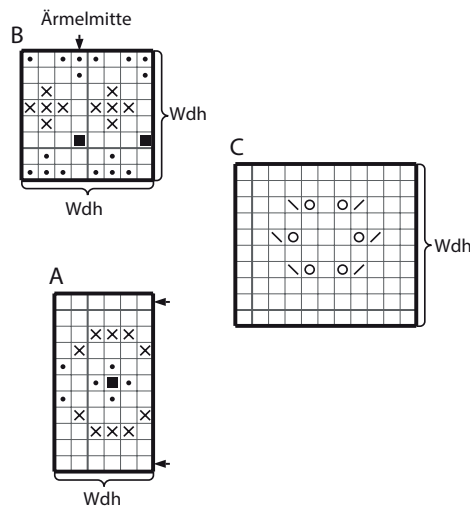
Benötigen Sie Inspiration für Ihr nächstes Strickprojekt?
Besuchen Sie unsere Internetseite houseofyarn.no