



DU STORE
ALPAKKA®

HOUSE of YARN

HERZ-PULLOVER FÜR KINDER

DSA 73-51 | ALPAKKA TWEED CLASSIC



Du Store Alpakka – ein Unternehmen von **HOUSE of YARN**

DSA 73-51

HERZ-PULLOVER FÜR KINDER

DESIGN

Monica Norseth

INSTAGRAM

@tusenogen_maske

GARN

ALPAKKA TWEED CLASSIC 50 % Alpaka, 30 % Merino, 20 % Donegal; 50 g = ca. 110 m

Alternativ: STERK

GRÖßEN

2 (4) 6 (8) 10 (12) Jahre

NB! MAßE zur Wahl der passenden Größe

MAßE

Brustumfang 64 (66) 72 (76) 80 (84) cm

Gesamtlänge ab Mitte vorn 41 (44) 50 (54) 57 (59) cm

Ärmellänge 25 (27) 31 (35) 37 (39) cm

MATERIAL

Farbe 1 5 (6) 7 (8) 9 (10) Knäuel

Farbe 2 1 (1) 1 (1) 2 (2) Knäuel

FARBEN

Farbe 1 Tiefrot 116

Farbe 2 Naturweiß 113

EMPFOHLENE NADELN

Kurze und lange Rundstrick-Nd und Nd-Spiele Nr. 3,5 und 4

MASCHENPROBE

22 M gl re mit Nd Nr. 4 = 10 cm

Zur Auswahl der Nadelstärke eine Maschenprobe anfertigen. Maschenzahl pro 10 cm abzählen. Bei mehr M als angegeben mit stärkeren Nd arbeiten. Bei weniger M feinere Nd verwenden.

WÄHLEN DER PASSENDEN GRÖSSE

1. Ein gestricktes Kleidungsstück mit guter Passform ausmessen.
2. Mit den Maßen aus der Anleitung vergleichen.
3. Bei der Wahl der Größe den Brustumfang des Rumpfteils zugrunde legen.
4. Je nach Bedarf Rumpfteil und Ärmel länger oder kürzer stricken.

ABKÜRZUNGEN

M = Masche, re = rechte M, li = linke M, Nd = Nadel, Rd = Runde, R = Reihe



RUMPFTEIL

138 (146) 158 (166) 178 (186) M mit Farbe 1 und Rundstrick-Nd Nr. 3,5 anschl. Beide Seiten kennzeichnen = 69 (73) 79 (83) 89 (93) M je Vorder- und Rückenteil. 4 (4) 4 (5) 5 (5) cm Bündchenmuster 1 re, 1 li in Rd str. Nd Nr. 4 verwenden, 25 (28) 31 (34) 36 (38) cm ab Anchl gl re weiterstr. 10 M auf beiden Seiten abk (= 5 M auf beiden Seiten der MM) = 59 (63) 69 (73) 79 (83) M je Vorder- und Rückenteil. Arbeit stilllegen. Ärmel str.

© House of Yarn AS

Kopieren, Veröffentlichen und kommerzielle Nutzung des Materials und der Anleitungen sind nur mit vorheriger Genehmigung der House of Yarn AS zulässig.

Foto: @tusenogen_maske



1 M RE GEN UND 1 M LI GEN ZUN

1 M li gen zun: Querfaden zwischen 2 M von vorn mit der li Nd aufnehmen, M im hinteren Glied str.

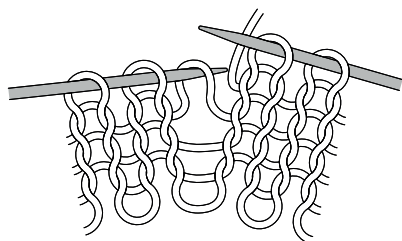

1 M re gen zun: Querfaden zwischen 2 M von hinten mit der li Nd aufnehmen, M im vorderen Glied str.

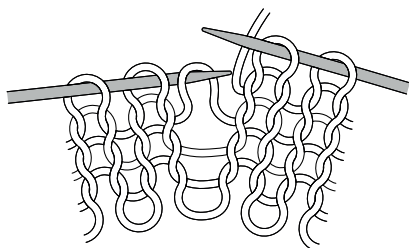

ÄRMEL

Mit Farbe 1 und Nd-Spiel Nr. 3,5 36 (38) 40 (42) 44 (46) M anschl. 4 (4) 4 (5) 5 (5) cm Bündchenmuster 1 re, 1 li in Rd str. Nd Nr. 4 verwenden, gl re weiterstr, **dabei** in der 1. Rd 5 M gleichmäßig verteilt zun = 41 (43) 45 (47) 49 (51) M. Erste und letzte M kennzeichnen = Markierungs-M mittig unter dem Ärmel. 5 (5) 5 (6) 6 (6) cm ab Anchl nach den Markierungs-M

1 li gen zun und vor den Markierungs-M **1 re gen zun**.

Zun alle 3,5 (3) 2,5 (2,5) 2,5 (2,5) cm insgesamt 6- (8-) 10- (11-) 12- (14-)mal wdh = 53 (59) 65 (69) 73 (79) M. 25 (27) 31 (35) 37 (39) cm ab Anchl unter dem Ärmel 10 M abk (= Markierungs-M + 4 M auf beiden Seiten) = 43 (49) 55 (59) 63 (69) M. Arbeit stilllegen. Einen weiteren Ärmel str.

RUNDPASSE

Alle Teile auf eine Rundstrick-Nd Nr. 4 übertragen: Li Ärmel, Vorderteil, re Ärmel und Rückenteil = 204 (224) 248 (264) 284 (304) M.

Die Rd beginnt hinten an der li Schulter. Mit Farbe 1 2 (2) 3 (3) 4 (4) cm gl re str, **dabei** in der 2. Rd 18 (23) 32 (33) 38 (40) M gleichmäßig verteilt abn = 186 (201) 216 (231) 246 (264) M. Muster gemäß Strickschrift str und abn. Danach Farbe 1 verwenden und 3 (3) 3,5 (4) 4 (4,5) cm gl re str. In der nächsten Rd 33 (34) 38 (39) 40 (41) M gleichmäßig verteilt abn = 108 (116) 124 (132) 140 (148) M. 1 cm gl re str, in der nächsten Rd 38 (42) 46 (50) 54 (58) M gleichmäßig verteilt abn = 70 (74) 78 (82) 86 (90) M. 1 (1) 2 (2,5) 2,5 (2,5) cm gl re str.

HALSBLLENDE

Nd Nr. 3,5 verwenden und 3 cm Bündchenmuster 1 re, 1 li str. Im Bündchenmuster locker abk.

FERTIGSTELLUNG

Öffnungen unter den Ärmeln schließen.

STRICKSCHRIFT

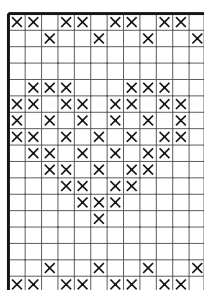

Wdh

← 24 (27) 30 (36) 42 (48) M gleichmäßig verteilt abn = 108 (117) 126 (132) 138 (144) M

← 12 M gleichmäßig verteilt abn = 132 (144) 156 (168) 180 (192) M

□ Farbe 1
 ⊗ Farbe 2

Benötigen Sie Inspiration für Ihr nächstes Strickprojekt?
 Besuchen Sie unsere Internetseite **houseofyarn.no**