



ISLAND- PULLOVER

DSA 109-03 | STERK



Du Store Alpakka – ein Unternehmen von **HOUSE of YARN**

DSA 109-03

ISLAND-PULLOVER

DESIGN

Kari Haugen

GARN

STERK 40 % Alpaka, 40 % Merino, 20 % Nylon;
50 g = ca. 137 m

Alternativ: ALPAKKA TWEED CLASSIC,
ALPAKKA FORTE CLASSIC, LERKE,
NATURAL LANOLIN WOOL, MERINO 22

GRÖßEN

2 (4) 6 (8) 10 (12) Jahre

NB! MAßE zur Wahl der passenden Größe

MAßE

Brustumfang ca. 62 (65) 69 (73) 80 (87) cm
Gesamtlänge ab Mitte vorn ca. 31 (37) 41 (45) 48 (53) cm
Ärmellänge ca. 24 (27) 33 (36) 38 (40) cm

MATERIAL

Farbe 1 3 (4) 4 (5) 6 (7) Knäuel
Farbe 2 2 (3) 3 (3) 4 (5) Knäuel

FARBEN

Farbe 1 Naturweiß 806
Farbe 2 Grün 812

EMPFOHLENE NADELN

Lange und kurze Rundstrick-Nd und Nd-Spiele Nr. 3 und 4

MASCHENPROBE

22 M x 26 Rd gl re und Muster mit Nd Nr. 4 = 10 x 10 cm

Zur Auswahl der Nadelstärke eine Maschenprobe anfertigen. Maschenzahl pro 10 cm abzählen. Bei mehr M als angegeben mit stärkeren Nd arbeiten. Bei weniger M feinere Nd verwenden.

WÄHLEN DER PASSENDEN GRÖSSE

1. Ein gestricktes Kleidungsstück mit guter Passform ausmessen.
2. Mit den Maßen aus der Anleitung vergleichen.
3. Bei der Wahl der Größe den Brustumfang des Rumpfteils zugrunde legen.
4. Je nach Bedarf Rumpfteil und Ärmel länger oder kürzer stricken.

ABKÜRZUNGEN

M = Masche, re = rechte M, li = linke M, Nd = Nadel,
Rd = Runde, R = Reihe



STREIFENMUSTER

6 Rd Farbe 1
2 Rd Farbe 2
2 Rd Farbe 1
2 Rd Farbe 2
4 Rd Farbe 1

RUMPFTEIL

136 (144) 152 (160) 176 (192) M mit Farbe 1 und Rundstrick-Nd Nr. 3 anschl. Bündchen- und **Streifenmuster** 1 re, 1 li str.
1 M auf beiden Seiten kennzeichnen (MM) = 67 (71) 75 (79) 87 (95) M je Vorder- und Rückenteil.
Rundstrick-Nd Nr. 4 verwenden und Muster gemäß Strickschrift str. Das Muster bei der ersten Markierungs-M und beim Pfeil mit der gewünschten Größe beginnen.
21 (26) 29 (32) 35 (38) cm ab Anchl in der letzten Rd auf beiden Seiten 9 (9) 9 (9) 11 (11) M für den Ärmelausschnitt abk (= Markierungs-M + 4 (4) 4 (4) 5 (5) M auf beiden Seiten) = 59 (63) 67 (71) 77 (85) M je Vorder- und Rückenteil.

© House of Yarn AS

Kopieren, Veröffentlichen und kommerzielle Nutzung des Materials und der Anleitungen sind nur mit vorheriger Genehmigung der House of Yarn AS zulässig.

Foto: House of Yarn



Die Anleitungen für die ganze Familie finden Sie unter DSA 109.

ÄRMEL

36 (40) 40 (44) 44 (48) M mit Farbe 1 und Nd-Spiel Nr. 3
anschl. Bündchen- und **Streifenmuster** 1 re, 1 li str.
1 Rd gl re mit Farbe 1 str, **dabei** 6 (4) 6 (4) 6 (4) M gleichmäßig
verteilt zun = 42 (44) 46 (48) 50 (52) M.

Letzte M der Rd kennzeichnen = Markierungs-M, immer mit
Farbe 1 str.

Nd Nr. 4 verwenden, Muster gemäß Strickschrift arbeiten.
Ausgehend von der Ärmelmitte den Anfang der Strickschrift
berechnen.

Dabei 8 cm ab Anchl 1 M auf beiden Seiten der
Markierungs-M zun. Zun alle 2,5 cm insgesamt 6- (7-) 8- (9-)
10- (11-)mal wdh = 54 (58) 62 (66) 70 (74) M.

Bis 24 (27) 33 (36) 38 (40) cm ab Anchl str.

NB! Mit der gleichen Rd wie beim Rumpfteil abschließen.

Dabei in der letzten Rd 9 (9) 9 (9) 11 (11) M mittig unter dem
Ärmel abk (= Markierungs-M + 4 (4) 4 (4) 5 (5) M auf beiden
Seiten) = 45 (49) 53 (57) 59 (63) M.

Einen weiteren Ärmel str.

RUNDPASSE

Li Ärmel, Vorderteil, re Ärmel und Rückenteil auf eine
Rundstrick-Nd Nr. 4 übertragen = 208 (224) 240 (256)
272 (296) M.

Rd-Beginn zwischen Rückenteil und li Ärmel. Die erste
und letzte M des Vorder- und Rückenteils kennzeichnen
= 4 Markierungs-M, diese ab jetzt li und mit Farbe 1 str.
Alle Teile im Muster gemäß Strickschrift fortsetzen.

In der 3. Rd Raglanabn erstellen: Vor den MM 2 re verschr
und nach den MM 2 re zusstr. Für die Abn die passende Farbe
des Musters verwenden.

Abn in jeder 2. Rd 13- (14-) 15- (16-) 17- (19-) mal wdh
= 104 (112) 120 (128) 136 (144) M. Faden abschneiden.

Für den Halsausschnitt die mittleren 9 (11) 13 (13) 15 (17) 31 M

vorn auf einen M-Raffer übertragen.

Weiter Raglanabn in R str, **dabei** für den Halsausschnitt am
Anfang jeder R 2x2 M abk, danach jeweils 1 M abk, bis die
Raglanabn auf die Abn für den Halsausschnitt treffen.

NB! Darauf achten, dass die Raglanabn auf der Vorderseite
erstellt werden. M stilllegen.

FERTIGSTELLUNG

Öffnungen unter den Ärmeln schließen.

HALSBLENDE

M der Rundpasse auf eine Rundstrick-Nd Nr. 3
übertragen. **Dabei** ca. 11 M pro 5 cm mit Farbe 1 aus dem
Halsausschnitt auffassen. M-Zahl muss durch 2 teilbar sein.
Bündchenmuster 1 re, 1 li und Streifen wie folgt str:

3 cm Farbe 1,

2 cm Farbe 2,

2 cm Farbe 1.

Locker abk. Bündchen hälftig nach innen falten und locker
annähen.

STRICKSCHRIFT

Ärmelmitte

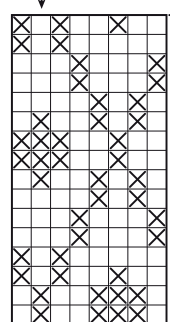

□ Farbe 1

⊗ Farbe 2

Benötigen Sie Inspiration für Ihr nächstes Strickprojekt?
Besuchen Sie unsere Internetseite **houseofyarn.no**