



DU STORE  
**ALPAKKA**<sup>®</sup>

HOUSE of YARN

# HANDBALL- PULLOVER

DSA 124-01 | FAERYTALE





DSA 124-01

## HANDBALL-PULLOVER

### DESIGN

House of Yarn

### GARN

FAERYTALE 100 % Alpaka; 50 g = ca. 175 m

### GRÖßEN

2–4 (6) 8 (10) 12 Jahre

**NB!** MAßE zur Wahl der passenden Größe

### MAßE

Brustumfang ca. 66 (70) 74 (83) 88 cm

Gesamtlänge ca. 39 (44) 48 (52) 56 cm

Ärmellänge ca. 27 (32) 36 (38) 41 cm

### MATERIAL

Farbe 1 2 (2) 3 (3) 3 Knäuel

Farbe 2 1 Knäuel in allen Größen

Farbe 3 1 (1) 1 (2) 2 Knäuel

Farbe 3 1 Knäuel in allen Größen

### FARBEN

Farbe 1 Pink 813

Farbe 2 Purpur 804

Farbe 3 Birnengrün 803

Farbe 4 Flieder hell 811

### EMPFOHLENE NADELN

Lange und kurze Rundstrick-Nd und Nd-Spiele Nr. 3,5 und 4,5

### MASCHENPROBE

18 M x 21 Rd gl re und Muster mit Nd Nr. 4,5 = 10 x 10 cm

**Zur Auswahl der Nadelstärke eine Maschenprobe anfertigen. M-Zahl pro 10 cm abzählen. Bei mehr M als angegeben mit stärkeren Nd arbeiten. Bei weniger M feinere Nd verwenden.**

### WÄHLEN DER PASSENDEN GRÖSSE

1. Ein gestricktes Kleidungsstück mit guter Passform ausmessen.
2. Mit den Maßen aus der Anleitung vergleichen.
3. Bei der Wahl der Größe den Brustumfang des Rumpfteils zugrunde legen.
4. Je nach Bedarf Rumpfteil und Ärmel länger oder kürzer stricken.

**Anleitung von** Ane Kydland Thomassen

### ABKÜRZUNGEN

M = Masche, re = rechte M, li = linke M, Nd = Nadel, R = Reihe, Rd = Runde



**Zunächst die Ärmel str.**

### ÄRMEL

24 (28) 28 (32) 32 M mit Farbe 1 und Nd Nr. 3,5 anschl. 6 cm Bündchenmuster 2 re, 2 li in Rd str. Nd Nr. 4,5 verwenden und 1 Rd gl re str, **dabei** 5 M gleichmäßig verteilt zun = 29 (33) 33 (37) 37 M. Erste und letzte M kennzeichnen = Markierungs-M. Gl re str und Muster gemäß Strickschrift arbeiten. Ausgehend von der Ärmelmitte den Anfang der Strickschrift berechnen. 7 cm ab Anchl 1 M auf beiden Seiten der Markierungs-M zun. Zun alle 2 (3,5) 3 (3,5) 3 cm insgesamt 8- (7-) 9- (8-) 10-mal wdh = 45 (47) 51 (53) 57 M. 27 (32) 36 (38) 41 cm ab Anchl in der letzten Rd 8 (8) 10 (10) 10 M mittig unter dem Ärmel abk (= Markierungs-M + 3 (3) 4 (4) 4 M auf beiden Seiten) = 37 (39) 41 (43) 47 M.

**Vom oberen Ende des Ärmels 16 (20) 23 (26) 29 cm maschengerade nach unten abmessen und einen MM setzen. Dieser dient als Referenzpunkt für den Musterbeginn am Rumpfteil.**

Als Inspirationsquelle hat hier der Trysling-Pullover aus dem Dale-Archiv gedient. Das Trysling-Muster ist zum ersten Mal in den 50er Jahren erschienen.

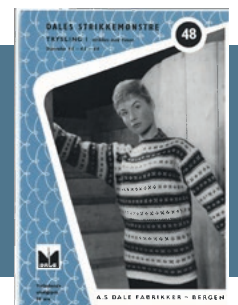

© House of Yarn AS

Kopieren, Veröffentlichen und kommerzielle Nutzung des Materials und der Anleitungen sind nur mit vorheriger Genehmigung der House of Yarn AS zulässig.

Foto: House of Yarn

## STRICKSCHRIFT

Mitte vorn/hinten  
Ärmelmitte

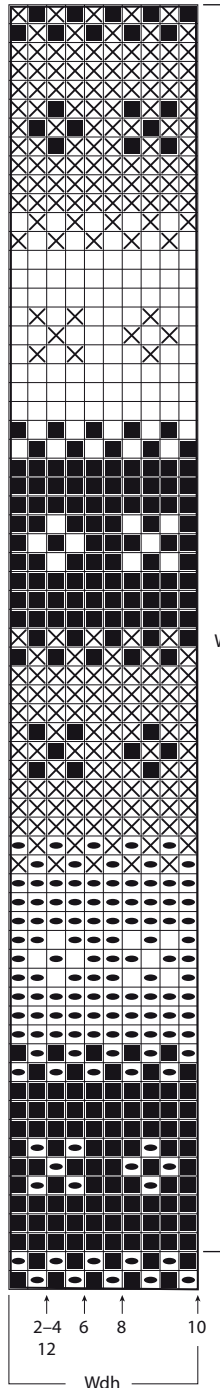

- Farbe 1
- Farbe 2
- ⊗ Farbe 3
- Farbe 4

## RUMPFTEIL

116 (124) 132 (148) 156 M mit Farbe 1 und Nd Nr. 3,5  
anschl. 6 cm Bündchenmuster 2 re, 2 li in Rd str. Nd Nr. 4,5  
verwenden und 1 Rd gl re str, **dabei** 2 M gleichmäßig verteilt  
zun = 118 (126) 134 (150) 158 M.

Beide Seiten kennzeichnen = 59 (63) 67 (75) 79 M je Vorder-  
und Rückenteil.

Gl re str und Muster gemäß Strickschrift arbeiten.

Den Rd-Beginn des Musters und die Rumpfteillänge mit Hilfe  
der Referenzmarkierung am Ärmel bestimmen.

**NB!** Rd-Beginn ggf. verschieben, sodass mit einem  
kompletten Mustersatz begonnen werden kann.

Muster beim Pfeil für die gewünschte Größe an den  
Seitenmarkierungen beginnen.

Bis ca. 22 (26) 29 (32) 35 cm ab Anchl str.

**NB!** Mit der gleichen Rd wie bei den Ärmeln abschließen.

In der letzten Rd auf beiden Seiten 8 (8) 10 (10) 10 M für  
den Ärmelausschnitt abk (= Markierungs-M + 3 (3) 4 (4) 4 M  
auf beiden Seiten) = 51 (55) 57 (65) 69 M je Vorder- und  
Rückenteil. M stilllegen.

## RUNDPASSE

Li Ärmel, Vorderteil, re Ärmel und Rückenteil auf eine  
Rundstrick-Nd Nr. 4,5 übertragen = 176 (188) 196  
(216) 232 M. Alle Übergänge kennzeichnen = 4 MM.

Rd-Beginn zwischen Rückenteil und li Ärmel. Gl re str und  
Muster gemäß Strickschrift in Rd weiterarbeiten, **wobei** in  
der 2. Rd für die Raglanabn vor den MM 2 re verschr zus und  
nach den MM 2 re zugestr werden.

Raglanabn in jeder 4. Rd noch 2- (2-) 2- (1-) 0-mal, danach in  
jeder 2. Rd 7- (8-) 9- (11-) 13-mal wdh. **Dabei** in der letzten Rd  
der Raglan-Abn 15 (17) 17 (19) 19 M in der Mitte vorn für den  
Halsausschnitt abk = 81 (83) 83 (93) 101 M.

Muster in R gl re weiterstr. Für den Halsausschnitt am Anfang  
jeder R auf beiden Seiten 1x3, 1x2 und danach je 1 M abk, bis  
noch 3 (3) 3 (4) 5 weitere Raglanabn gestr wurden.

**NB!** In den Rück-R Raglanabn vor den MM 2 li zus und nach  
den MM 2 li verschr zusstr. **NB!** In einigen Größen treffen die  
Abn für den Halsausschnitt vorn auf die Raglanabn.

## FERTIGSTELLUNG

Öffnungen unter den Ärmeln schließen.

## HALSBLLENDE

Nd Nr. 3,5 verwenden. An der re Schulter beginnen und  
1 Rd mit Farbe 1 str, **wobei** ca. 9 M pro 5 cm aus dem  
Halsausschnitt aufgefasst werden. **Runder Halsausschnitt:**  
5 (5) 6 (6) 6 cm bzw. **Rollkragen:** 18 (18) 20 (20) 22 cm im  
Bündchenmuster 2 re, 2 li in Rd str. **Dabei** in der 1. Rd die  
M-Zahl auf 76 (76) 80 (80) 84 M anpassen. Locker abk.

**Runder Halsausschnitt:** Blende hälftig nach innen falten und  
locker annähen.

**Rollkragen:** Blende hälftig nach außen falten.

Benötigen Sie Inspiration für Ihr nächstes Strickprojekt?  
Besuchen Sie unsere Internetseite **houseofyarn.no**