



DU STORE  
**ALPAKKA**<sup>®</sup>

HOUSE of YARN

# HANDBALL- PULLOVER

DSA 124-05 | PUS





DSA 124-05

## HANDBALL-PULLOVER

### DESIGN

House of Yarn

### GARN

PUS 70 % Baby Alpaka, 17 % Acryl, 13 % Polyamid;  
50 g = ca. 100 m

### GRÖßEN

2-4 (6) 8-10 (12) Jahre

**NB!** MAßE zur Wahl der passenden Größe

### MAßE

Brustumfang ca. 67 (75) 83 (92) cm

Gesamtlänge in der Mitte hinten ca. 38 (43) 47 (52) cm

Ärmellänge ca. 30 (34) 37 (40) cm

### MATERIAL

Farbe 1 2 (2) 3 (4) Knäuel

Farbe 2 2 (2) 2 (3) Knäuel

Farbe 3 1 (2) 2 (2) Knäuel

### FARBEN

Farbe 1 Pink 4061

Farbe 2 Hellrosa 4020

Farbe 3 Purpur 4060

### EMPFOHLENE NADELN

Lange und kurze Rundstrick-Nd und Nd-Spiele Nr. 7 und 9

### MASCHENPROBE

12 M x 14 Rd rd gl re und Muster mit Nd Nr. 9 = 10 x 10 cm

**Zur Auswahl der Nadelstärke eine Maschenprobe anfertigen. M-Zahl pro 10 cm abzählen. Bei mehr M als angegeben mit stärkeren Nd arbeiten. Bei weniger M feinere Nd verwenden.**

### WÄHLEN DER PASSENDEN GRÖSSE

1. Ein gestricktes Kleidungsstück mit guter Passform ausmessen.
2. Mit den Maßen aus der Anleitung vergleichen.
3. Bei der Wahl der Größe den Brustumfang des Rumpfteils zugrunde legen.
4. Je nach Bedarf Rumpfteil und Ärmel länger oder kürzer stricken.

Anleitung von Ane Kydland Thomassen

### ABKÜRZUNGEN

M = Masche, re = rechte M, li = linke M, Nd = Nadel,  
R = Reihe, Rd = Runde



Die kostenlose Anleitung für den Damenpullover finden Sie auf [houseofyarn.no](http://houseofyarn.no) unter DSA 214-04.

### Zunächst die Ärmel str.

### ÄRMEL

20 (24) 28 (32) M mit Farbe 1 und Nd Nr. 7 anschl. 6 cm Bündchenmuster 2 re, 2 li in Rd str. **Dabei** in der letzten Rd 4 (3) 4 (5) M gleichmäßig verteilt zun = 24 (27) 32 (37) M.

Die Mitte unter dem Ärmel kennzeichnen = Markierungs-M.

**NB!** In den Größen 2-4 und 8-10 Jahre 1 M, in den Größen 6 und 12 Jahre 2 M kennzeichnen = Markierungs-M.

Als Inspirationsquelle hat hier der Trysling-Pullover aus dem Dale-Archiv gedient. Das Trysling-Muster ist zum ersten Mal in den 50er Jahren erschienen.

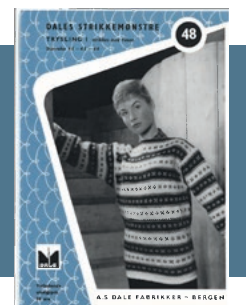

### © House of Yarn AS

Kopieren, Veröffentlichen und kommerzielle Nutzung des Materials und der Anleitungen sind nur mit vorheriger Genehmigung der House of Yarn AS zulässig.

Foto: House of Yarn

Nd Nr. 9 verwenden, gl re str und Muster gemäß Strickschrift weiterarbeiten. Ausgehend von der Ärmelmitte den Anfang der Strickschrift berechnen. Die Markierungs-M immer in der Grundfarbe des jeweiligen Musters str. 8 cm ab Anchl auf beiden Seiten der Markierungs-M 1 M zun. Zun alle 3,5 (4) 4,5 (5) cm insgesamt 6-mal wdh = 36 (39) 44 (49) M. Die neuen M werden ins Muster eingearbeitet. 30 (34) 37 (40) cm ab Anchl oder bis zur gewünschten Länge str und in der letzten Rd 5 (6) 7 (8) M mittig unter dem Ärmel abk = 31 (33) 37 (41) M. M stilllegen, den zweiten Ärmel str.

### RUMPFTEIL

80 (92) 100 (112) M mit Farbe 1 und Nd Nr. 7 anschl. 6 cm Bündchenmuster 2 re, 2 li in Rd str. In der letzten Rd 0 (2) 0 (2) M gleichmäßig verteilt abn = 80 (90) 100 (110) M. Beide Seiten kennzeichnen. **NB!** In den Größen 6 und 12 Jahre MM zwischen 2 M setzen, in den Größen 2-4 und 8-10 Jahre 1 M mit einem MM kennzeichnen = 39 (45) 49 (55) M je Vorder- und Rückenteil. Nd Nr. 9 verwenden, gl re str und Muster gemäß Strickschrift weiterarbeiten. Muster beim Pfeil für die gewünschte Größe am ersten MM beginnen. **Vom oberen Ende des Ärmels 18 (22) 25 (28) cm maschengerade nach unten abmessen. Das Rumpfteil in der entsprechenden Muster-Rd beginnen, um die richtige Länge zu erhalten. NB!** Rd-Beginn ggf. verschieben, sodass mit einem kompletten Mustersatz begonnen werden kann. Muster beim Pfeil für die gewünschte Größe beginnen. Bis ca. 24 (28) 31 (34) cm ab Anchl weiterstr. **NB!** Mit der gleichen Rd wie bei den Ärmeln abschließen. In der letzten Rd auf beiden Seiten 5 (6) 7 (8) M für den Ärmelausschnitt abk = 35 (39) 43 (47) M je Vorder- und Rückenteil. M stilllegen.

### RUNDPASSE

Li Ärmel, Vorderteil, re Ärmel und Rückenteil auf eine Rundstrick-Nd Nr. 9 übertragen = 132 (144) 160 (176) M. Alle Übergänge kennzeichnen = 4 MM. Rd-Beginn zwischen Rückenteil und li Ärmel. Weiter gl re und Muster gemäß Strickschrift str, **wobei** in der 2. (1.) 1. (1.) Rd für den Raglan vor den MM 2 re verschr zus und nach den MM 2 re zugestr werden. Raglanabn in jeder 2. Rd noch 7- (8-) 9- (10-)mal wdh. **Dabei** in der letzten Rd der Raglan-Abn 9 (9) 11 (13) M in der Mitte vorn für den Halsausschnitt abk = 59 (63) 69 (75) M. Rd beenden und Faden abschneiden. Rd-Beginn ab jetzt vorn am Halsausschnitt. Muster in R gl re weiterstr. Für den Halsausschnitt am Anfang jeder R auf beiden Seiten 1x2 und 1x1 M abk. **Dabei** die Raglanabn in jeder 2. R noch 2-mal wdh. M stilllegen.

### FERTIGSTELLUNG

Öffnungen unter den Ärmeln schließen.

### HALSBLENDE

Mit Nd Nr. 7 und Farbe 1 1 Rd gl re str, **wobei** je 1 M aus den M des Halsausschnitts aufgefasst wird. 7 cm Bündchenmuster 2 re, 2 li in Rd str. **Dabei** in der 1. Rd die M-Zahl auf 52 (56) 56 (60) M anpassen. Locker abk. Bündchen hälftig nach innen falten und locker annähen.

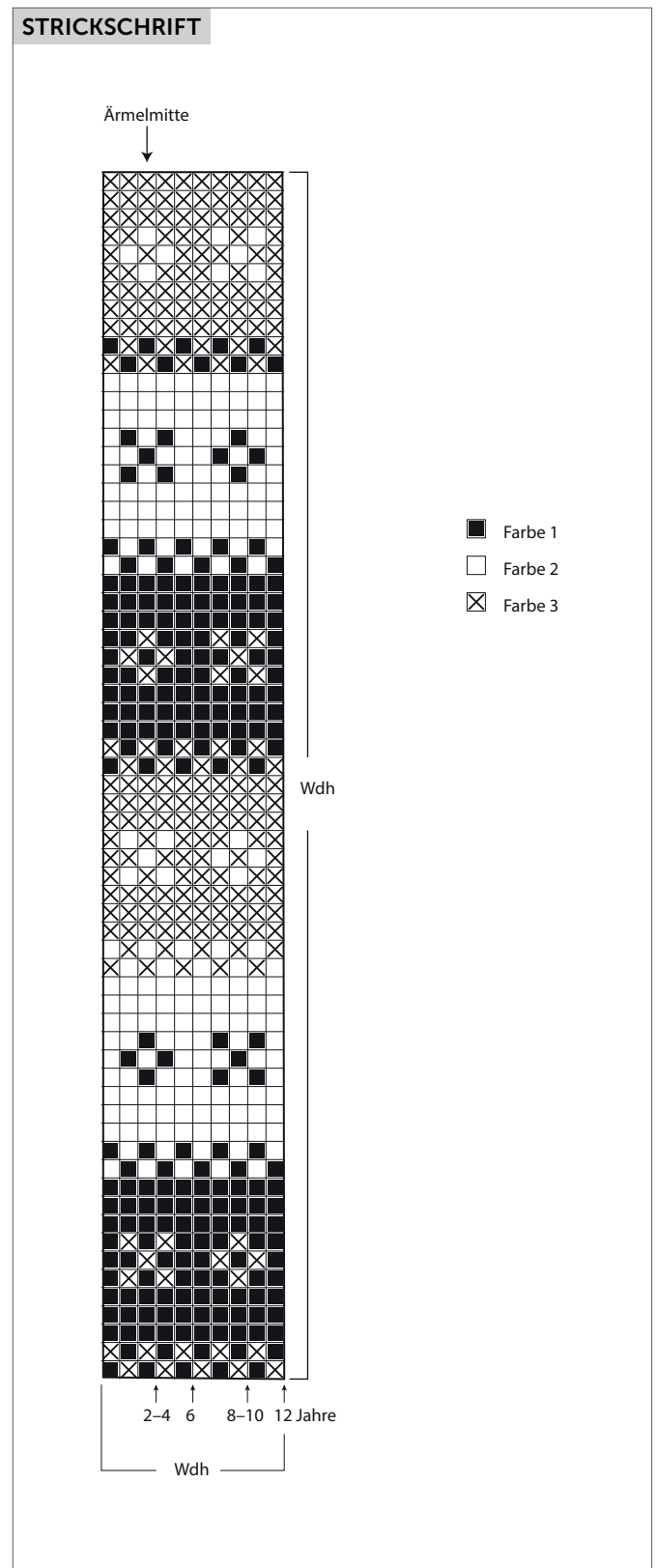

Benötigen Sie Inspiration für Ihr nächstes Strickprojekt?  
Besuchen Sie unsere Internetseite [houseofyarn.no](http://houseofyarn.no)