



DALE[®]
GARN

HOUSE of YARN

JACKE SETESDAL

DG 479-06 | SOFT MERINO



DG 479-06

JACKE SETESDAL

DESIGN

Ane Kydland Thomassen

GARN

SOFT MERINO 100 % Merinowolle extrafein;
50 g = ca. 187 m

Alternativ: BABY ULL

GRÖßEN

6 Monate (1) 2 (4) 6 (8) 10 (12) Jahre

NB! MAßE zur Wahl der passenden Größe

MAßE

Brustumfang ca. 58 (61) 64 (69) 74 (80) 87 (96) cm

Gesamtlänge ca. 27 (28) 30 (33) 36 (39) 42 (44) cm

Ärmellänge ca. 17 (19) 23 (26) 32 (35) 37 (39) cm

MATERIAL

Farbe 1 2 (3) 3 (4) 4 (5) 6 (7) Knäuel

Farbe 2 1 (1) 1 (2) 2 (2) 2 (3) Knäuel

Farbe 3 1 Knäuel in allen Größen

Farbe 4 1 Knäuel in allen Größen

Farbe 5 1 Knäuel in allen Größen

Farbe 6 1 Knäuel in allen Größen

FARBEN

Farbe 1 Schwarz 3023

Farbe 2 Naturweiß 3019

Farbe 3 Pink 3028

Farbe 4 Knallgrün 3030

Farbe 5 Orange 3033

Farbe 6 Maisgelb 3008

EMPFOHLENE NADELN

Lange und kurze Rundstrick-Nd und Nd-Spiele Nr. 2,5 und 3

ZUBEHÖR

1 Reißverschluss

MASCHENPROBE

27 M x 32 R/Rd gl re und Muster mit Nd Nr. 3 = 10 x 10 cm

Zur Auswahl der Nadelstärke eine Maschenprobe anfertigen. M-Zahl pro 10 cm abzählen. Bei mehr M als angegeben mit stärkeren Nd arbeiten. Bei weniger M feinere Nd verwenden.



Die Anleitung für die Jacke für Erwachsene finden Sie auf houseofyarn.no unter DG 467-01.

Die Anleitung für den Kinderpullover Setesdal finden Sie auf houseofyarn.no unter DSA 121-08.

WÄHLEN DER PASSENDEN GRÖSSE

1. Ein gestricktes Kleidungsstück mit guter Passform ausmessen.
2. Mit den Maßen aus der Anleitung vergleichen.
3. Bei der Wahl der Größe den Brustumfang des Rumpfteils zugrunde legen.
4. Je nach Bedarf Rumpfteil und Ärmel länger oder kürzer stricken.

ABKÜRZUNGEN

M = Masche, re = rechte M, li = linke M, Nd = Nadel,
R = Reihe, Rd = Runde

© House of Yarn AS

Kopieren, Veröffentlichen und kommerzielle Nutzung des Materials und der Anleitungen sind nur mit vorheriger Genehmigung der House of Yarn AS zulässig.



VORDER- UND RÜCKENTEIL

Mit Farbe 1 und Nd Nr. 2,5 144 (152) 160 (176) 188 (204) 224 (248) M anschl und 3 (4) 4 (4) 5 (5) 5 (5) cm Bündchenmuster wie folgt in R str: (1. R = Rück-R)

Rück-R: 1 li, *2 li, 2 re*, von * bis * wdh, die letzten 3 M li str.

Hin-R: 1 re, *2 re, 2 li*, von * bis * wdh, die letzten 3 M re.

NB! Erste und letzte M festziehen. Die letzte R ist eine Rück-R.

Nd Nr. 3 verwenden, 1 R re str, **dabei** 1 (1) 1 (3) 3 (1) 3 (1) M gleichmäßig verteilt abn = 143 (151) 159 (173) 185 (203) 221 (247) M. 1 M auf beiden Seiten kennzeichnen (Seiten-M) = 77 (81) 85 (91) 97 (107) 115 (129) M Rückenteil und 32 (34) 36 (40) 43 (47) 52 (58) M je Vorderteil. Am Ende der R 5 M anschl (= Steek-M, diese werden bei der Berechnung der M-Zahl nicht berücksichtigt). Gl re und Muster gemäß Abb **A** in Rd weiterstr. Muster beim Pfeil für die gewünschte Größe

an den Vorderteilen und am Rückenteil jeweils neu beginnen. Die Seiten-M immer li in der passenden Farbe des Musters str. In der letzten Rd der Strickschrift die Seiten-M auf beiden Seiten abk = 77 (81) 85 (91) 97 (107) 115 (129) M Rücken- und 32 (34) 36 (40) 43 (47) 52 (58) M je Vorderteil. Die Arbeit misst jetzt ca. 16 (17) 18 (20) 22 (24) 26 (27) cm. **NB!** Der letzte Mustersatz sollte genau über dem gleichen Mustersatz weiter unten in der Strickschrift liegen.

Mit Farbe 1 1 Rd str, **dabei** auf beiden Seiten 3 M anschl (= Steek-M, diese werden bei der Berechnung der M-Zahl nicht berücksichtigt).

Muster gemäß Abb **B1 (B1) B1 (B1) B2 (B2) B2 (B2)** weiterstr. Muster an allen Teilen beim Pfeil für die gewünschte Größe beginnen.

Beim Pfeil für den Halsausschnitt 15 (15) 17 (17) 19 (21) 21 (23) M in der Mitte vorn abk (= Steek-M + 5 (5) 6 (6) 7 (8) 8 (9) M auf beiden Seiten). In R weiterstr.

Am Anfang jeder R auf beiden Seiten 2x2, 3x1 (2x2, 3x1) 2x2, 3x1 (1x3, 1x2, 3x1) 1x3, 1x2, 3x1 (1x3, 1x2, 4x1) 1x3, 2x2, 3x1 (1x3, 2x2, 3x1) M für den Halsausschnitt abk = 77 (81) 85 (91) 97 (107) 115 (129) M Rückenteil und 20 (22) 23 (26) 28 (30) 34 (39) M je Vorderteil.

Abketten. Halsausschnitt hinten = die mittleren 37 (37) 39 (39) 41 (47) 47 (51) M am Rückenteil.

ÄRMEL

Mit Farbe 1 und Nd Nr. 2,5 44 (44) 44 (48) 48 (52) 52 (56) M anschl und 3 (4) 4 (4) 5 (5) 5 (5) cm Bündchenmuster 2 re, 2 li in Rd str. Nd Nr. 3 verwenden und 1 Rd gl re str, **dabei** 3 (3) 5 (5) 7 (5) 9 (9) M gleichmäßig verteilt zun = 47 (47) 49 (53) 55 (57) 61 (65) M.

Die letzte M kennzeichnen (= Mitte unter dem Ärmel).

Gl re und Muster gemäß Abb **C** in Rd weiterstr. Ausgehend von der Ärmelmitte den Anfang des Musters berechnen.

4 (5) 5 (5) 6 (6) 6 (6) cm ab Anchl auf beiden Seiten des MM 1 M zun. Vor dem MM **1 M re gen zun**, nach dem MM **1 M li gen zun**. Zun alle 2 cm insgesamt 6- (7-) 8- (9-) 11- (12-) 13- (14-)mal wdh = 59 (61) 65 (71) 77 (81) 87 (93) M.

Die neuen M nach und nach ins Muster einarbeiten.

Nach Abschluss der Strickschrift misst die Arbeit ca. 17 (19) 23 (26) 32 (35) 37 (39) cm. Mit Farbe 2 abk. **NB!** Die Jacke jetzt anprobieren, um die gewünschte Ärmellänge zu ermitteln.

Optional: Zum Verdecken der Schnittkante mit einer Blende wie folgt in R weiterstr: Mit Farbe 1 1 R gl re, danach 2 cm gl li str (Hin-R li / Rück-R re). Abketten.

Den anderen Ärmel ebenso str.

FERTIGSTELLUNG

Auf beiden Seiten der mittleren und der seitlichen Steek-M 2 engstichige Maschinennähte nähen. Zwischen den Nähten aufschneiden. Mit Matratzenstichen die Schulternähte schließen und die Ärmel annähen. Ggf. die Blende festnähen.

VORDERE BZW. HALSAUSSCHNITTSBLENDE

NB! Unterste M der re und li Blende = Rand-M.

1. Rand-M in jeder R wie zum Re-Str abh und letzte M der R re str (ggf. mit beiden Farben).

Mit Farbe 2 und Nd Nr. 3 59 (67) 67 (75) 83 (91) 99 (99) M aus dem re Rand auffassen. Aus dem Halsausschnitt 89 (89) 97 (97) 105 (105) 113 (113) M auffassen (dabei darauf achten, dass auf beiden Seiten des Halsausschnitts die gleiche Anzahl M aufgefasst wird), danach 59 (67) 67 (75) 83 (91) 99 (99) M aus dem li Rand auffassen.

NB! Damit die Mustersätze auf gleicher Höhe aufeinandertreffen, M gleichmäßig verteilt aus beiden Rändern auffassen. Wenn auf einer Seite v. a. unten und auf der anderen Seite v. a. oben aufgefasst wurde, verschieben sich die Muster.

Die oberste M der li und re Blende kennzeichnen.

Die Markierungs-M immer gl re mit Farbe 2 bzw. 3 str.

Muster gemäß Abb **D** innerhalb der Rand-M arbeiten. (Das Muster nach jeder Markierungs-M neu beginnen.)

Dabei in der 1. Hin-R wie folgt auf beiden Seiten 1 M zun:

Vor den Markierungs-M **1 M re gen zun**, nach den Markierungs-M **1 M li gen zun**. Die neuen M nach und nach ins Muster einarbeiten. Zun in jeder Hin-R wdh.

Mit Nd Nr. 2,5 und Farbe 2 1 Hin-R re str, **dabei** die Zun noch einmal wdh. 1 Rück-R li str (= Bund).

Blende gl re weiterstr, **dabei** auf Höhe der früheren Zun in jeder Hin-R wie folgt abn:

Vor den MM 2 re verschr und nach den MM 2 re zusstr.

Den zweiten Teil der Blende genauso lang str wie den ersten.

Blende auf der Innenseite annähen. Reißverschluss einnähen.

WENDEMASCHE

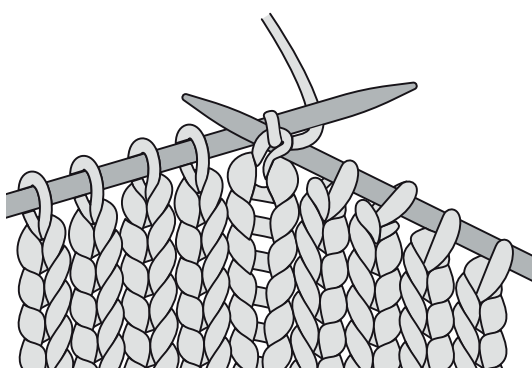

1. Wende-M: 1. M li locker abh.

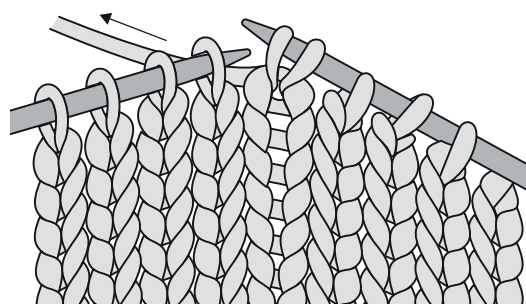

2. M auf der Rückseite der rechten Nd fest anziehen.

1 M RE GEN UND 1 M LI GEN ZUN

1 M li gen zun: Querfaden zwischen 2 M von vorn mit der li Nd aufnehmen, M im hinteren Glied str.

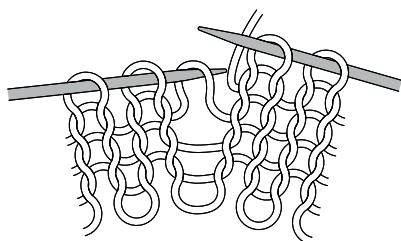

1 M re gen zun: Querfaden zwischen 2 M von hinten mit der li Nd aufnehmen, M im vorderen Glied str.

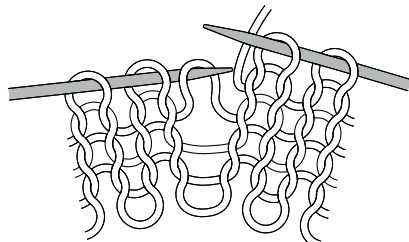

MATRATZENSTICH

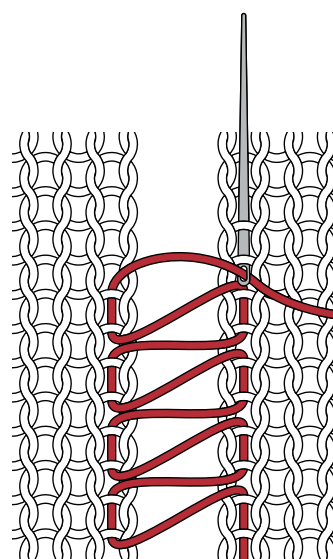

B2

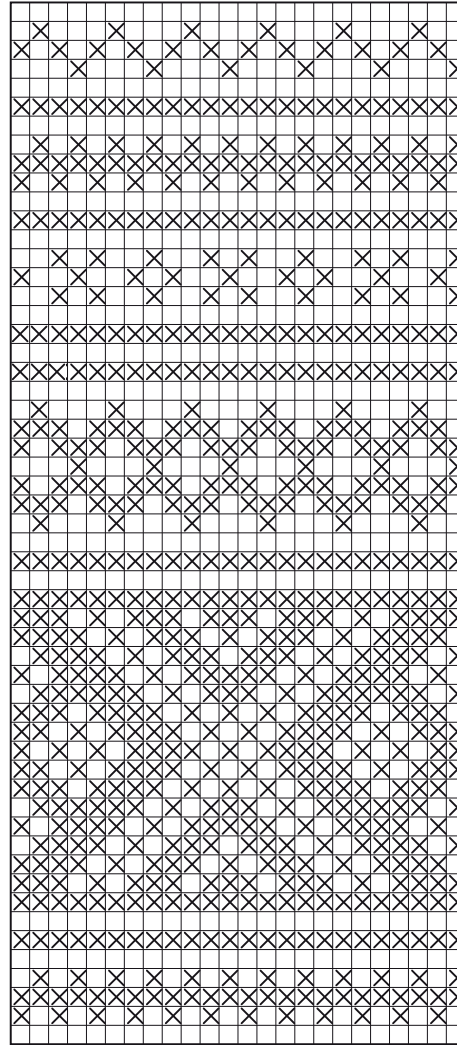

Nicht in Größe 6 Jahre str

Nicht in Größe 8 Jahre str

Halsausschnitt →

← Anfang 6 (8) Jahre

← Anfang 10 Jahre

← Anfang 12 Jahre

← Anfang re Vorderteil in allen Größen

Anfang Rückenteil:

↑ 12 ↑ 6 ↑ 8 ↑ 10

Anfang li Vorderteil:

↑ 10 ↑ 12 ↑ 6 ↑ 8

Wdh

Ärmelmitte
↓

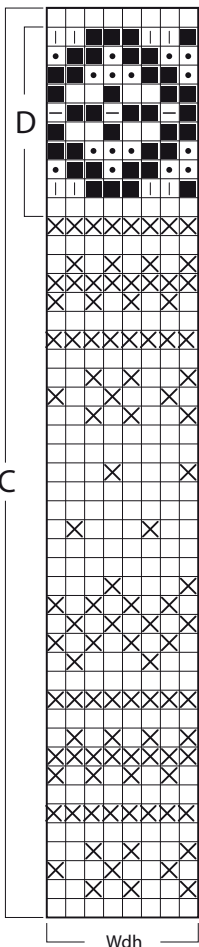

Nicht in den Größen 6 Mo (1) 2 (4) Jahre str

Wdh, bis die Arbeit ca.
12 (14) 18 (21) 25 (28) 30 (32) cm misst oder bis
5 (5) 5 (5) 7 (7) 7 (7) cm vor der gewünschten Länge.
Mit 2 Rd Farbe 1 abschließen.

Nicht in den Größen 6 Mo (1) 2 (4) 6 Jahre str

Wdh

- Farbe 1
- Farbe 2
- Farbe 3
- Farbe 4
- Farbe 5
- Farbe 6