



MODELL | 409-13 | KINDER 2-10 JAHRE

PULLOVER RALLAR

MAISGELB | ALPAKKA FORTE



#dalegarn #DG
#houseofyarn_norway

3+3,5 3+3,5 3+3,5



PULLOVER RALLAR IN MAISGELB

GARN, DAS IN DIESER ANLEITUNG VERWENDET WURDE:

ALPAKKA FORTE 80 % Alpaka, 20 % Nylon;
50 g = ca. 133 m

DESIGN Dale Garn

GRÖSSE 2 (4) 6 (8) 10 Jahre

NB! MAßE zur Wahl der passenden Größe

MAßE

Brustumfang ca. 59 (61) 66 (70) 76 cm
Gesamtlänge ca. 39 (42) 46 (51) 55 cm
Ärmellänge ca. 24 (27) 33 (36) 38 cm

MATERIAL

Farbe 1 3 (4) 4 (5) 5 Knäuel
Farbe 2 1 Knäuel in allen Größen
Farbe 3 1 Knäuel in allen Größen

FARBEN

Farbe 1 Maisgelb meliert 718
Farbe 2 Latte Beige meliert 701
Farbe 3 Warmes Braun meliert 709

EMPFOHLENE NADELN

Lange und kurze Rundstrick-Nd und Nd-Spiele Nr. 3 und 3,5

MASCHENPROBE

25 M gl re und Muster mit Nd Nr. 3,5 = 10 cm

ALTERNATIV: ALPAKKA, ALPAKKA SPACE DYE

Wählen der passenden Größe:

1. Ein gestricktes Kleidungsstück mit guter Passform ausmessen.
2. Mit den Maßen aus der Anleitung vergleichen.
3. Bei der Wahl der Größe den Brustumfang des Rumpfteils zugrunde legen.
4. Je nach Bedarf Rumpfteil und Ärmel länger oder kürzer stricken.

Zur Auswahl der Nadelstärke eine Maschenprobe anfertigen. M-Zahl pro 10 cm abzählen. Bei mehr M als angegeben mit stärkeren Nd arbeiten. Bei weniger M feinere Nd verwenden.

ABKÜRZUNGEN

M = Masche, re = rechte M, li = linke M, Nd = Nadel,
R = Reihe, Rd = Runde

© House of Yarn AS

Kopieren, Veröffentlichen und kommerzielle Nutzung des Materials und der Anleitungen sind nur mit vorheriger Genehmigung der House of Yarn AS zulässig.

STRICKSCHRIFT

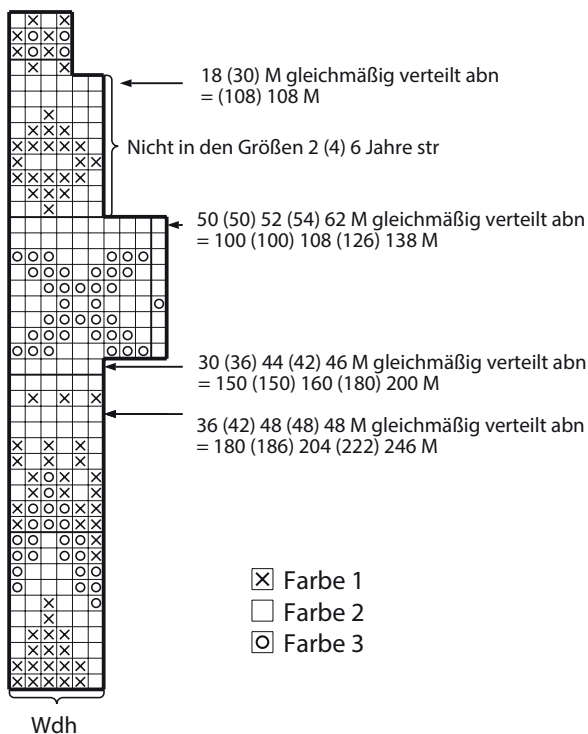

1 M RE GEN UND 1 M LI GEN ZUN

1 M li gen zun: Querfaden zwischen 2 M von vorn mit der li Nd aufnehmen, M im hinteren Glied str.

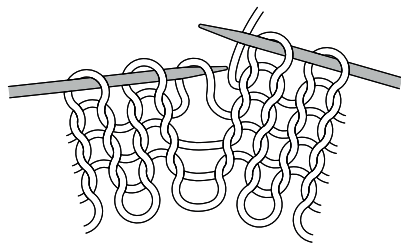

1 M re gen zun: Querfaden zwischen 2 M von hinten mit der li Nd aufnehmen, M im vorderen Glied str.

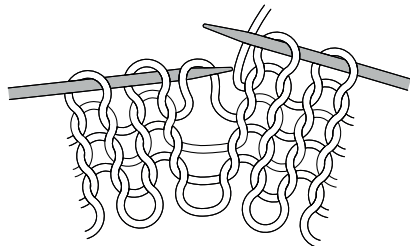

RUMPFTEIL

Mit Farbe 1 und Rundstrick-Nd Nr. 3 148 (152) 164 (174) 190 M anschl und 4 cm Bündchenmuster 1 re, 1 li in Rd str. Beide Seiten kennzeichnen = 74 (76) 82 (87) 95 M je Vorder- und Rückenteil. Nd Nr. 3,5 verwenden und 26 (29) 32 (35) 38 cm ab Anschl gl re weiterstr. Auf beiden Seiten 10 M für den Ärmelausschnitt abk (= 5 M auf beiden Seiten der MM). Arbeit stilllegen. Ärmel str.

ÄRMEL

Mit Farbe 1 und Nd-Spiel Nr. 3 38 (40) 42 (42) 44 M anschl und 4 cm Bündchenmuster 1 re, 1 li in Rd str. Erste und letzte M kennzeichnen. Nd Nr. 3,5 verwenden und gl re str. **Dabei** alle 2 (2) 2,5 (2) 2 cm insgesamt 8- (10-) 11- (14-) 15-mal 1 M auf beiden Seiten der MM zun = 54 (60) 64 (70) 74 M. **NB!** Zun wie folgt erstellen: Am Anfang der Rd 1 re, **1 M li gen zun**, am Ende der Rd **1 M re gen zun**, 1 re. 24 (27) 33 (36) 38 cm ab Anschl 10 M mittig unter dem Ärmel abk (= Markierungs-M + 4 M auf beiden Seiten). Den anderen Ärmel ebenso str.

RUNDPASSE

Li Ärmel, Vorderteil, re Ärmel und Rückenteil auf eine Rundstrick-Nd Nr. 3,5 übertragen = 216 (232) 252 (274) 298 M. Farbe 1 verwenden und 1 (2) 3 (4) 5 Rd gl re str, **dabei** in der 1. Rd 0 (4) 0 (4) 4 M gleichmäßig verteilt abn = 216 (228) 252 (270) 294 M. Muster gemäß Strickschrift arbeiten = 100 (100) 108 (108) 108 M.

HALSBLENDE

Mit Farbe 1 und Nd Nr. 3 1 Rd gl re, danach 6 cm Bündchenmuster 1 re, 1 li str. Im Bündchenmuster locker abk. Bündchen hälftig nach innen falten und locker annähen. Öffnungen unter den Ärmeln schließen.

Benötigen Sie Inspiration für Ihr nächstes Strickprojekt?
Besuchen Sie unsere Internetseite houseofyarn.no