



# PULLOVER ODER

DG 435-31A | MERINO 22



DG 435-31A

## PULLOVER ODER

### DESIGN

Ane Kydland Thomassen

### GARN

MERINO 22 100 % Merinowolle, extrafein 50 gr = ca. 125 m

### GRÖßEN

XS (S) M (L) XL (2XL) 3XL

**NB!** MAßE und Wahl der passenden Größe

### MAßE

Brustumfang ca. 91 (96) 102 (111) 118 (129) 135 cm  
Gesamtlänge Mitte hinten ca. 62 (64) 66 (68) 70 (72) 74 cm  
Ärmellänge ca. 54 cm oder wie gewünscht

### MATERIAL

Farbe 1 9 (9) 10 (11) 12 (13) 14 Knäuel

Farbe 2 1 (1) 1 (1) 2 (2) 2 Knäuel

Farbe 3 1 Knäuel in allen Größen

Farbe 4 1 Knäuel in allen Größen

### FARBEN

Farbe 1 Puderbeige 2022

Farbe 2 Warmes Braun 2008

Farbe 3 Maisgelb 2020

Farbe 4 Hellbraun meliert 2006

### EMPFOHLENE NADELN

Lange und kurze Rundstrick-Nd und Nd-Spiele Nr. 3 und 4

### MASCHENPROBE

22 M gl re mit Nd Nr. 4 = 10 cm

28 Rd gl re mit Nd Nr. 4 = 10 cm

**Alternativen:** ALPAKKA FORTE CLASSIC,  
NATURAL LANOLIN WOOL

**Es empfiehlt sich, für die Auswahl der Nadelstärke eine Maschenprobe anzufertigen. Maschenzahl pro 10 cm abzählen. Wenn mehr M als angegeben, mit stärkeren Nd arbeiten. Bei weniger M, feinere Nd verwenden.**

### WÄHLEN DER PASSENDEN GRÖSSE

1. Ein gestricktes Kleidungsstück mit guter Passform ausmessen.
2. Mit den Maßen aus der Anleitung vergleichen.
3. Bei der Wahl der Größe den Brustumfang des Rumpfteils zugrunde legen.
4. Je nach Bedarf Rumpfteil und Ärmel länger oder kürzer str.

### ABKÜRZUNGEN

re = rechte M, li = linke M, M = Masche, Nd = Nadel,  
Rd = Runde, R = Reihe

Foto: Wenche Hoel-Knai @photowenche, Stylist: Jan Gunnar Svenson @stylesvenson, Druck: Kai Hansen Trykkeri



### RUMPFTEIL

200 (212) 224 (244) 260 (284) 296 M mit Farbe 1 und Rundstrick-Nd Nr. 3 anschlagen.

6 cm Bündchenmuster 1 re verschr, 1 li in Rd str. 1 M auf beiden Seiten kennzeichnen = 99 (105) 111 (121) 129 (141) 147 M je Vorder- und Rückenteil.

Mit Rundstrick-Nd Nr. 4 gl re weiterstr, bis die Arbeit 41 (43) 44 (46) 47 (49) 50 cm misst. In der letzten Rd 15 M auf beiden Seiten für den Ärmel abk (= MM + 7 M auf beiden Seiten) = 85 (91) 97 (107) 115 (127) 133 M je Vorder- und Rückenteil. M stilllegen.

### © House of Yarn AS

Kopieren, Veröffentlichen und kommerzielle Nutzung des Materials und der Anleitungen sind nur mit vorheriger Genehmigung der House of Yarn AS zulässig.

## ÄRMEL

50 (52) 54 (56) 58 (60) 62 M mit Farbe 1 und Nd-Spiel Nr. 3 anschlagen.

6 cm Bündchenmuster 1 re verschr, 1 li in Rd str. Nd Nr. 4 verwenden. Die erste M markieren (= untere Ärmelmitte). Gl re weiterstr. **Dabei** in der 1. Rd 8 (8) 10 (10) 12 (12) 14 M gleichmäßig verteilt zun = 58 (60) 64 (66) 70 (72) 76 M. 8 cm ab Anchl, 1 M auf beiden Seiten der MM zun. Zun alle 4 (3,5) 3,5 (3,5) 3,5 (3) 3 cm insgesamt 11- (12-) 12- (13-) 13- (14-) 14-mal wdh = 80 (84) 88 (92) 96 (100) 104 M. 54 cm ab Anchl oder bis zur gewünschten Länge str.

In der letzten Rd unter dem Ärmel 15 M abk (= 7 M auf beiden Seiten der MM) = 65 (69) 73 (77) 81 (85) 89 M. M stilllegen, den zweiten Ärmel str.



## RUNDPASSE

Li Ärmel, Vorderteil, re Ärmel und Rückenteil auf eine Rundstrick-Nd Nr. 4 übertragen = 300 (320) 340 (368) 392 (424) 444 M. 2 M an jedem Übergang kennzeichnen (= 1 M vom Ärmel und 1 M vom Vorder- bzw. Rückenteil) = 4 MM. Muster gemäß Strickschrift arbeiten. Ausgehend von der Mitte jedes Teils berechnen, wo das Muster beginnt. Nach Beendigung des Musters mit Farbe 1 weiterstr.

**Dabei** in der 2. Rd nach dem Zusammenfügen für den Raglan vor jeder Markierung 2 M re verschr und nach jeder Markierung 2 M re zusstr. Für die Abn die passende Farbe des Musters verwenden. Markierungs-M immer mit Farbe 1 str. Raglanabn in jeder 4. Rd 6- (4-) 3- (0-) 0- (0-) 0-mal und in jeder 2. Rd 11- (15-) 18- (23-) 24- (24-) 24-mal wdh = 156 (160) 164 (176) 192 (224) 244 M.

Die mittleren 19 (21) 23 (25) 27 (29) 31 M vorn auf einen M-Raffer für den Halsausschnitt übertragen. Hin- und zurückstr, dabei für den Halsausschnitt am Anfang jeder R 1x3 und 1x2 M auf beiden Seiten abk, danach jeweils 1 M, bis die Raglanabn fertiggestellt sind.

**Dabei** für den Raglan im Weiteren in jeder 2. R 6- (6-) 6- (7-) 6- (3-) 3-mal und in jeder R 0- (0-) 0- (0-) 2- (8-) 10-mal abn.

**NB!** In den Rück-R Raglanabn 2 li zus vor jeder MM und 2 li verschr zus nach jeder MM str.

## HALSBLENDE

Mit Rundstrick-Nd Nr. 3 ca. 10 M pro 5 cm auffassen, einschließlich der M auf dem M-Raffer. M-Zahl muss durch 2 teilbar sein.

7 cm Bündchenmuster 1 re verschr, 1 li in Rd str. Im Bündchenmuster locker abketten.

## FERTIGSTELLUNG

Halsblende hälftig nach innen falten und annähen. Öffnungen unter den Ärmeln schließen.

## STRICKSCHRIFT

Mitte vorn/hinten  
Ärmelmitte

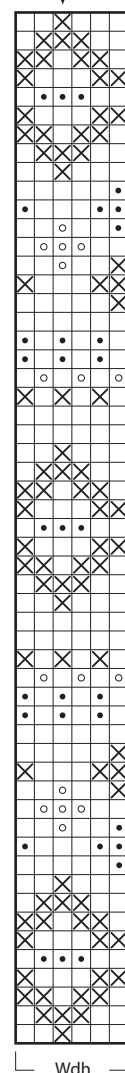

- Farbe 1
- ⊗ Farbe 2
- Farbe 3
- Farbe 4

Benötigen Sie Inspiration für Ihr nächstes Strickprojekt?  
Besuchen Sie unsere Internetseite [houseofyarn.no](http://houseofyarn.no)