



DALE[®]
GARN

HOUSE of YARN

PULLOVER RALLAR

DG 295-06 | ALPAKKA FORTE



DG 295-06B

PULLOVER RALLAR

DESIGN

Dale Garn

GARN

ALPAKKA FORTE 80 % Alpaka, 20 % Nylon, 50 gr = ca. 133 m

Alternative: ALPAKKA

GRÖßEN

XS (S) M (M-L) L (XL) 2XL (3XL)

MAßE

Brustumfang ca. 94 (100) 106 (111) 117 (122) 134 (139) cm

Gesamtlänge ca. 64 (66) 68 (70) 72 (74) 74 (76) cm

Ärmellänge ca. 52 cm oder wie gewünscht

MATERIAL

Farbe 1 7 (8) 9 (10) 11 (12) 13 (14) Knäuel

Farbe 2 2 (2) 2 (3) 3 (3) 4 (4) Knäuel

Farbe 3 1 (1) 1 (2) 2 (2) 2 (2) Knäuel

FARBEN

Farbe 1 Grau meliert 715

Farbe 2 Anthrazit meliert 710

Farbe 3 Natur 711

EMPFOHLENE NADELN

Große und kleine Rundstrick-Nd und Nd-Spiele Nr. 3 und 3,5

MASCHENPROBE

25 M x 28 R gl re mit Nd Nr. 3,5 = 10 x 10 cm

Es empfiehlt sich, für die Auswahl der Nadelstärke eine Maschenprobe anzufertigen. Maschenzahl pro 10 cm abzählen. Wenn mehr als angegeben, mit größeren Nd arbeiten. Bei weniger M, feinere Nd verwenden.

WÄHLEN DER PASSENDEN GRÖSSE

1. Ein gestricktes Kleidungsstück mit guter Passform ausmessen.
2. Mit den Maßen aus der Anleitung vergleichen.
3. Bei der Wahl der Größe den Brustumfang des Rumpfteils zugrunde legen.
4. Je nach Bedarf Rumpfteil und Ärmel länger oder kürzer str.

Überarbeitung und Anleitung von: Trine Lise Høyseth

ABKÜRZUNGEN

re = rechte M, li = linke M, M = Masche, Nd = Nadel,
Rd = Runde, R = Reihe



RUMPFTEIL

236 (250) 264 (278) 292 (306) 334 (348) M mit Farbe 1 und Nd Nr. 3 anschlagen. 10 cm Bündchen 1 re, 1 li str. Rundstrick-Nd Nr. 3,5 verwenden und gl re weiterstr. Beide Seiten kennzeichnen = je 118 (125) 132 (139) 146 (153) 167 (174) M vom Vorder- und vom Rückenteil. 42 (43) 44 (46) 47 (48) 48 (49) cm ab Anschlag, 16 M auf jeder Seite für den Ärmelausschnitt abk (= 8 M auf beiden Seiten der Markierung) = 102 (109) 116 (123) 130 (137) 151 (158) M je Vorder- und Rückenteil. Arbeit stilllegen. Ärmel str.

© House of Yarn AS

Kopieren, Veröffentlichen und kommerzielle Nutzung des Materials und der Anleitungen sind nur mit vorheriger Genehmigung der House of Yarn AS zulässig.

Foto: Nils Skogstrøm, Repro: Kai Hansen Trykkeri



ÄRMEL

56 (58) 60 (62) 64 (66) 68 (70) M mit Farbe 1 und Nd Nr. 3 anschlagen. 6 cm Bündchen 1 re, 1 li in Rd str. Rundstrick-Nd Nr. 3,5 verwenden und gl re weiterstr. **Dabei** in der 1. Rd 4 M gleichmäßig verteilt zun = 60 (62) 64 (66) 68 (70) 72 (74) M. Erste und letzte M kennzeichnen = MM. 8 (8) 8 (8) 10 (10) 10 (10) cm ab Anchl 1 M auf beiden Seiten der MM zun. Zun alle 2 (2) 2 (2) 1,5 (1,5) 1,5 (1,5) cm, insgesamt 18- (19-) 20- (21-) 22- (23-) 24- (25-)mal wdh = 96 (100) 104 (108) 112 (116) 120 (124) M. 52 cm ab Anchl oder bis zur gewünschten Länge str. In der letzten Rd 16 M unter dem Ärmel abketten (= MM + 7 M auf jeder Seite) = 80 (84) 88 (92) 96 (100) 104 (108) M. Arbeit stilllegen. Noch einen Ärmel str.

RUNDPASSE

Linken Ärmel, Vorderteil, rechten Ärmel und Rückenteil auf eine Rundstrick-Nd Nr. 3,5 übertragen = 364 (386) 408 (430) 452 (474) 510 (532) M. Rd beginnt zwischen Rückenteil und linkem Ärmel. 1 (2) 4 (6) 8 (10) 10 (12) Rd mit Farbe 1 str. **Dabei** in der letzten Rd 10 (14) 12 (10) 8 (12) 24 (28) M gleichmäßig verteilt abn = 354 (372) 396 (420) 444 (462) 486 (504) M. Muster gemäß Strickschrift arbeiten.

HALSBLLENDE

= 114 (116) 118 (122) 128 (134) 140 (144) M. Rundstrick-Nd Nr. 3 verwenden. Mit Farbe 2 10 cm Bündchen 1 re, 1 li str. Im Bündchenmuster abketten.

FERTIGSTELLUNG

Blende nach innen falten und locker annähen. Öffnungen unter den Ärmeln schließen.

STRICKSCHRIFT

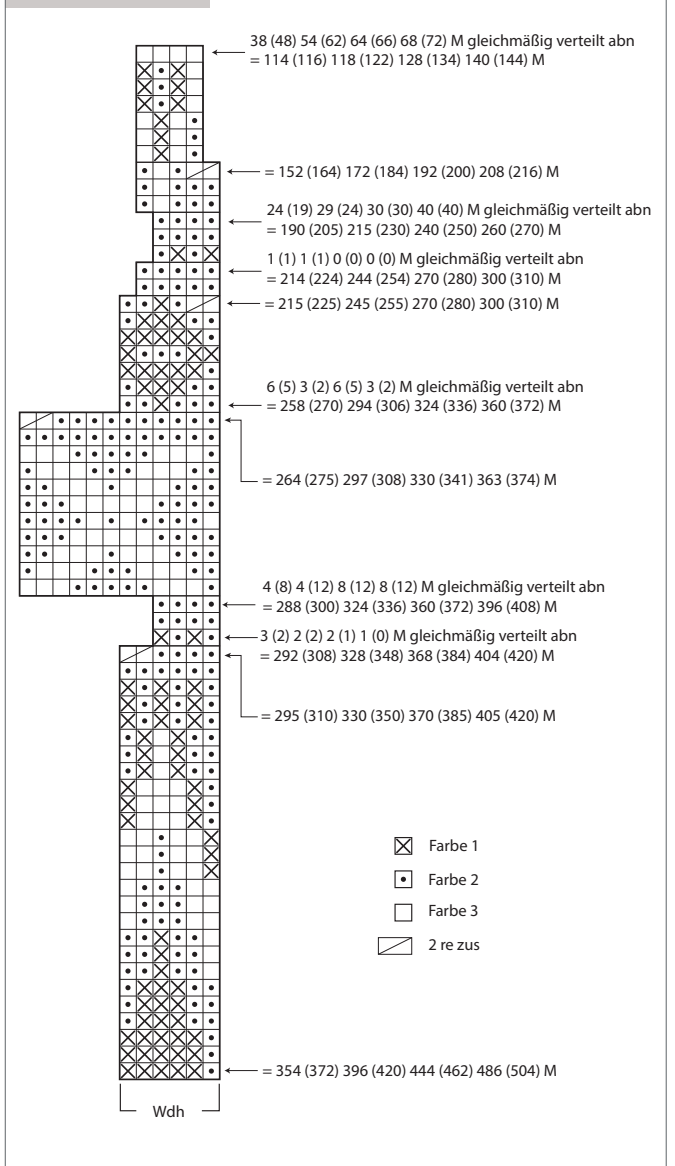

Benötigen Sie Inspiration für Ihr nächstes Strickprojekt?
Besuchen Sie unsere Internetseite houseofyarn.no