



DALE<sup>®</sup>  
GARN

HOUSE of YARN

# PULLOVER TROLLTIND

DG 392-08 | NATURAL LANOLIN WOOL



Dale Garn – ein Unternehmen von HOUSE of YARN



DG 392-08

## PULLOVER TROLLTIND

### DESIGN

Dale Garn

### ÜBERARBEITUNG

Brit Frafjord Ørstavik

### GARN

NATURAL LANOLIN WOOL 100 % reine Schurwolle,  
50 gr = ca. 100 m

**Alternativen:** MERINO 22, LERKE

### GRÖßEN

S (M) L (XL) 2XL

**NB!** MAßE und Wahl der richtigen Größe

### MAßE

Brustumfang ca. 98 (104) 115 (120) cm  
Gesamtlänge ca. 66 (68) 69 (71) cm  
Ärmellänge ca. 53 cm, in allen Größen

### MATERIAL

Farbe 1	7 (8) 9 (9) 10 Knäuel
Farbe 2	6 (6) 7 (8) 8 Knäuel
Farbe 3	3 (4) 4 (5) 5 Knäuel

### FARBEN

Farbe 1	Natur 1401
Farbe 2	Olivgrün 1436
Farbe 3	Dunkles Indigo 1437

**NB!** Da das ursprünglich in dieser Anleitung angegebene Garn nicht mehr produziert wird, wurde es ersetzt. Aus diesem Grund können die Farben etwas von der Abbildung abweichen.

### EMPFOHLENE NADELN

Große und kleine Rundstrick-Nd und Nd-Spiele Nr. 3 und 4

### MASCHENPROBE

22 M gl re und Muster mit Nd Nr. 4 = 10 cm  
29 Rd gl re und Muster mit Nd Nr. 4 = 10 cm

**Es empfiehlt sich, für die Auswahl der Nadelstärke eine Maschenprobe anzufertigen. Maschenzahl pro 10 cm abzählen. Wenn mehr als angegeben, mit größeren Nd arbeiten. Bei weniger M, feinere Nd verwenden.**

### WÄHLEN DER PASSENDEN GRÖSSE

1. Ein gestricktes Kleidungsstück mit guter Passform ausmessen.
2. Mit den Maßen aus der Anleitung vergleichen.
3. Bei der Wahl der Größe den Brustumfang des Rumpfteils zugrunde legen.
4. Je nach Bedarf Rumpfteil und Ärmel länger oder kürzer str.

Foto: JENS ROSENFELDT @ROSENFELDT.NU | STYLIST: JAN GUNNAR SVENSON @STYLESVENSON



### ABKÜRZUNGEN

re = rechte M, li = linke M, M = Masche, Nd = Nadel,  
Rd = Runde, R = Reihe

#### © House of Yarn AS

Kopieren, Veröffentlichen und kommerzielle Nutzung des Materials und der Anleitungen sind nur mit vorheriger Genehmigung der House of Yarn AS zulässig.



### RUMPFTEIL

216 (228) 252 (264) 288 M mit Farbe 2 und Rundstrick-Nd Nr. 3 anschlagen. In Rd 7 cm Bündchen 2 re, 2 li str. Rundstrick-Nd Nr. 4 verwenden.

Auf jeder Seite 1 M kennzeichnen (= MM) und gl re im Muster gemäß Abb str.

44 (45) 45 (46) 47 cm ab Anchl für den Ärmelausschnitt abk: 6 M abk, 97 (103) 115 (121) 133 M str, 11 M abk, 97 (103) 115 (121) 133 M str, 5 M abk. Arbeit stilllegen. Ärmel str.

### ÄRMEL

52 (52) 56 (56) 60 M mit Farbe 2 und Nd-Spiel Nr. 3 anschlagen. 7 cm Bündchen 2 re, 2 li.

1. M kennzeichnen = MM.

Mit Nd-Spiel Nr. 4 1 Rd re str, **dabei** 6 M gleichmäßig verteilt zun = 58 (58) 62 (62) 66 M.

Weiter gl re und Muster gemäß Abb str.

Ausgehend von der Ärmelmitte den Anfang der Strickschrift berechnen. Beim Pfeil der gewählten Größe auf der linken Seite der Strickschrift beginnen.

9 cm ab Anchl 1 M auf beiden Seiten der MM zun.

Die neuen M werden ins Muster eingearbeitet.

Zun alle 2,5 (2) 2 (1,5) 1,5 cm insgesamt 17- (19-) 19- (21-) 21-mal wdh = 92 (96) 100 (104) 108 M. 53 cm ab Anchl mit der gleichen Rd wie beim Rumpfteil abschließen.

In der letzten Rd 11 M unter dem Ärmel abk (= MM + 5 M auf jeder Seite) = 81 (85) 89 (93) 97 M.

Arbeit stilllegen. Einen weiteren Ärmel str.

### RUNDPASSE

Rückenteil, linker Ärmel, Vorderteil und rechter Ärmel auf eine Rundstrick-Nd Nr. 4 übertragen = 356 (376) 408 (428) 460 M.

An jedem Übergang zwischen Vorderteil/Rückenteil und Ärmel eine Markierung setzen = 4 MM.

Das Muster gemäß Strickschrift fortsetzen und für den Raglan wie folgt abn: Vor jeder MM 2 re zusstr, nach jeder MM 2 re verschr zusstr.

Die Abn in jeder Rd 5-mal, danach in jeder 2. Rd 23- (24-) 26- (27-) 29-mal wdh.

**Dabei** in der letzten Rd der Raglan-Abn die mittleren 25 (27) 29 (29) 31 M vorn für den Halsausschnitt abk. Die Rd beenden. Faden abschneiden und neuer Anfang am Halsausschnitt.

Die Raglan-Abn in den Hin-R wie bisher fortsetzen, **dabei** für den Halsausschnitt auf jeder Seite und in jeder 2. R wie folgt abn: 1x3, 3x2, 1x15 und zuletzt 1x4 M. Abketten.

### FERTIGSTELLUNG

Öffnungen unter den Ärmeln schließen.

### HALSBLLENDE

Mit Farbe 2 und Rundstrick-Nd Nr. 3 1 M in jeder M/R aus dem Halsausschnitt auffassen. 1. Rd gl re, dabei die M-Zahl auf 138 (140) 144 (148) 152 M anpassen.

7 cm Bündchenmuster 2 re, 2 li str. Abketten.

Blende nach innen falten und locker annähen.

### STRICKSCHRIFT

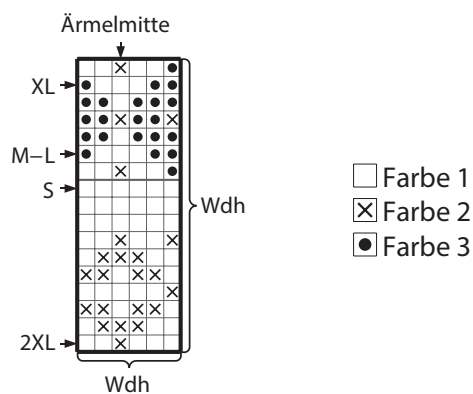

Benötigen Sie Inspiration für Ihr nächstes Strickprojekt?  
Besuchen Sie unsere Internetseite [houseofyarn.no](http://houseofyarn.no)