



DALE[®]
GARN

HOUSE of YARN

HERRENPULLOVER LOFOTEN

DG 207-02E | LERKE



Dale Garn – ein Unternehmen von HOUSE of YARN

DG 207-02E

HERRENPULLOVER LOFOTEN

DESIGN

Olaug Kleppe

GARN

LERKE 53 % Merinowolle, 47 % ägyptische Baumwolle,
50 gr = ca. 115 m

GRÖßEN

(XS) S (M) L (XL) 2XL

MAßE

Brustumfang ca. (94) 101 (109) 116 (123) 130 cm
Gesamtlänge ca. (63) 65 (67) 69 (73) 75 cm
Ärmellänge ca. (43) 44 (45) 47 (48) 49 cm

MATERIAL

Farbe 1 (6) 7 (8) 9 (10) 11 Knäuel
Farbe 2 (1) 1 (1) 2 (2) 2 Knäuel
Farbe 3 (2) 2 (2) 2 (3) 3 Knäuel
Farbe 4 (1) 1 (1) 2 (2) 2 Knäuel

FARBEN

Farbe 1 Espresso 8156
Farbe 2 Kamel 2641
Farbe 3 Naturweiß 0020
Farbe 4 Jeansblau 8138

EMPFOHLENE NADELN

Lange und kurze Rundstrick-Nd und Nd-Spiele Nr. 3 und 3,5

MASCHENPROBE

22 M x 29 Rd gl re, 27 Rd Muster = 10 x 10 cm

Alternativ: ALPAKKA FORTE CLASSIC,
NATURAL LANOLIN WOOL

Es empfiehlt sich, für die Auswahl der Nadelstärke eine Maschenprobe anzufertigen. Maschenzahl pro 10 cm abzählen. Wenn mehr M als angegeben, mit stärkeren Nd arbeiten. Bei weniger M feinere Nd verwenden.

WÄHLEN DER PASSENDEN GRÖSSE

1. Ein gestricktes Kleidungsstück mit guter Passform ausmessen.
2. Mit den Maßen aus der Anleitung vergleichen.
3. Bei der Wahl der Größe den Brustumfang des Rumpfteils zugrunde legen.
4. Je nach Bedarf Rumpfteil und Ärmel länger oder kürzer stricken.

ABKÜRZUNGEN

M = Masche, re = rechte M, li = linke M, Rd = Runde,
R = Reihe, Nd = Nadel



VORDER- UND RÜCKENTEIL

(208) 224 (240) 256 (272) 288 M mit Farbe 1 und Rundstrick-Nd Nr. 3 anschlagen. In allen Größen 4 cm Bündchen 1 re, 1 li str.

1 Rd re str. Rundstrick-Nd Nr. 3,5 verwenden. Muster **A** str. Mit Farbe 1 gl re weiterstr, bis die Arbeit (41) 42 (43) 44 (46) 47 cm misst.

1. und (105.) 113. (121.) 129. (137.) 145. M kennzeichnen = Seiten-M.

© House of Yarn AS

Kopieren, Veröffentlichen und kommerzielle Nutzung des Materials und der Anleitungen sind nur mit vorheriger Genehmigung der House of Yarn AS zulässig.

STRICKSCHRIFT

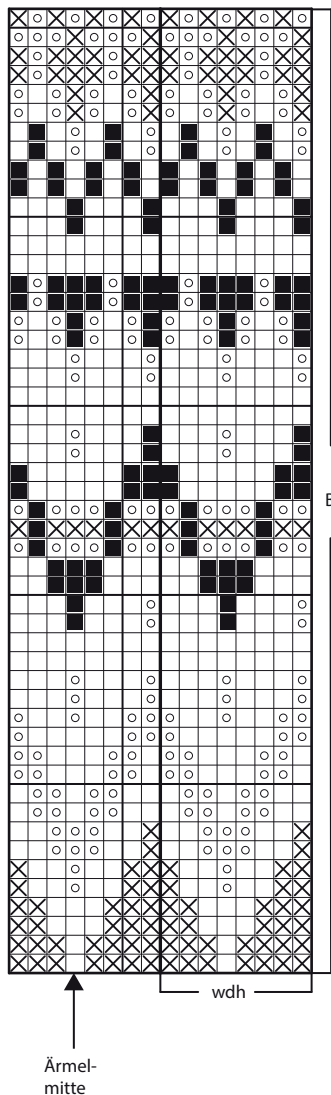
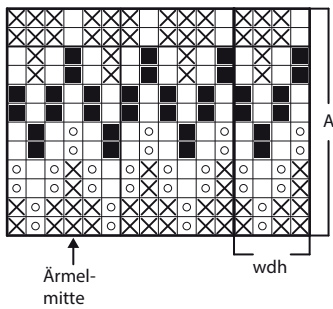

- ⊗ Farbe 1
- Farbe 2
- Farbe 3
- Farbe 4

Muster **B** str, dabei in der 4. Rd die Arbeit in Vorder- und Rückenteil aufteilen: Seiten-M + 7 M auf beiden Seiten abk = 15 M auf beiden Seiten. (89) 97 (105) 113 (121) 129 M je Vorder- und Rückenteil.

Arbeit stilllegen. Ärmel str.

ÄRMEL

(46) 48 (50) 52 (54) 56 M mit Farbe 1 und Nd-Spiel Nr. 3 anschlagen. 4 cm Bündchen 1 re, 1 li in Rd str. 1 Rd re str. Rundstrick-Nd Nr. 3,5 verwenden. Muster **A** str, dabei den Musterbeginn gemäß Abb von der Ärmelmitte aus berechnen.

1 M auf beiden Seiten der mittleren M unter dem Ärmel ca. alle 1,5 cm zun. Nach dem Muster mit Farbe 1 gl re weiterstr. Insgesamt (21-) 22- (23-) 24- (25-) 26-mal zun = (88) 92 (96) 100 (104) 108 M. 1,5 cm vor der gewünschten Länge Muster **B** str. Dabei den Musterbeginn gemäß Abb von der Ärmelmitte aus berechnen. In der 4. Rd die mittlere M + 7 M auf beiden Seiten abk = 15 M mittig unter dem Ärmel = (73) 77 (81) 85 (89) 93 M.

Arbeit stilllegen. Einen weiteren Ärmel str.

RAGLANABNAHMEN

Teile in der folgenden Reihenfolge auf eine Rundstrick-Nd übertragen: Rückenteil, Ärmel, Vorderteil, anderer Ärmel = (324) 348 (372) 396 (420) 444 M. Übergänge zwischen Ärmeln und Vorder-/Rückenteil kennzeichnen = Markierung der Raglanabn.

Muster **B** str, dabei in jeder 2. Rd nach jeder Markierung 2 M re zusstr und vor jeder Markierung 2 M re verschr zusstr = 8 Abn. Insgesamt (19-) 21- (23-) 25- (27-) 29-mal abn.

NB! Nach Abschluss von Muster **B** mit Farbe 1 und gl re weiterstr = (51) 55 (59) 63 (67) 71 M Vorderteil. Die mittleren (15) 17 (19) 21 (23) 25 M für den Halsausschnitt abk. Bis zum Farbwechsel str und den Faden abschneiden. In der Mitte vorn beginnen. In R gl re weiterstr, dabei die Raglanabn wie bisher str und für den Halsausschnitt in allen Größen am Anfang jeder R 3x2, 4x1 M abk = insgesamt (26) 28 (30) 32 (34) 36 Raglanabn.

ROLLKRAGEN

M auf eine Rundstrick-Nd Nr. 3 übertragen und mit Farbe 1 ca. 11 M pro 5 cm aus dem Halsausschnitt auffassen, M-Zahl muss durch 2 teilbar sein. 1 Rd re. 3 cm 1 re, 1 li in Rd str. Nd Nr. 3,5 verwenden und (14) 14 (15) 15 (16) 16 cm 1 re, 1 li str. Im Bündchenmuster locker abketten. Die Blende hälftig nach außen falten.

HALSBLLENDE

M mit Nd Nr. 3 wie beim Rollkragen auffassen, (7) 7 (8) 8 (9) 9 cm 1 re, 1 li str. Im Bündchenmuster locker abketten. Halsblende nach innen falten und locker annähen. Öffnungen unter den Ärmeln schließen.

Benötigen Sie Inspiration für Ihr nächstes Strickprojekt?
Besuchen Sie unsere Internetseite houseofyarn.no