



DU STORE
ALPAKKA[®]

HOUSE of YARN

PULLOVER HERRE

DSA 35-11 | ALPAKKA TWEED



Du Store Alpakka – ein Unternehmen von **HOUSE of YARN**

DSA 35-11

PULLOVER HERRE

DESIGN

Hrönn Jónsdóttir

GARN

ALPAKKA TWEED 50 % Baby Alpaka, 30 % Schurwolle, 20 % Donegal; 50 g = 80 m

GRÖßEN

S (M) L (XL) 2XL

MAßE

Brustumfang ca. 94 (104) 113 (122) 132 cm

Gesamtlänge ca. 69 (70) 72 (73) 75 cm

Ärmellänge ca. 54 (55) 56 (57) 58 cm

MATERIAL

Farbe 1 4 (4) 5 (5) 6 Knäuel

Farbe 2 9 (10) 10 (11) 12 Knäuel

Farbe 3 1 (1) 1 (2) 2 Knäuel

FARBEN

Farbe 1 Dunkelgrau 102

Farbe 2 Grau 101

Farbe 3 Olivgrün 110

EMPFOHLENE NADELN

Rundstrick-Nd und Nd-Spiele Nr. 4 und 5

Kleine Rundstrick-Nd Nr. 4 für die Halsblende

MASCHENPROBE

17 M gl re und Muster mit Nd Nr. 5 = 10 cm

Zur Auswahl der Nadelstärke eine Maschenprobe anfertigen. Maschenzahl pro 10 cm abzählen. Bei mehr M als angegeben mit stärkeren Nd arbeiten. Bei weniger M feinere Nd verwenden.

WÄHLEN DER PASSENDEN GRÖSSE

1. Ein gestricktes Kleidungsstück mit guter Passform ausmessen.
2. Mit den Maßen aus der Anleitung vergleichen.
3. Bei der Wahl der Größe den Brustumfang des Rumpfteils zugrunde legen.
4. Je nach Bedarf Rumpfteil und Ärmel länger oder kürzer stricken.

ABKÜRZUNGEN

M = Masche, re = rechte M, li = linke M, Nd = Nadel, Rd = Runde, R = Reihe

© House of Yarn AS

Kopieren, Veröffentlichen und kommerzielle Nutzung des Materials und der Anleitungen sind nur mit vorheriger Genehmigung der House of Yarn AS zulässig.



RUMPFTEIL

160 (176) 192 (208) 224 M mit Farbe 1 und Nd Nr. 4 anschl.
Bündchenmuster 1 re, 1 li und Streifen wie folgt str:

- 1 Rd mit Farbe 1
- 2 Rd mit Farbe 2
- 2 Rd mit Farbe 1
- 2 Rd mit Farbe 2
- 2 Rd mit Farbe 1
- 2 Rd mit Farbe 2
- 2 Rd mit Farbe 3

Beide Seiten kennzeichnen = 80 (88) 96 (104) 112 M je
Vorder- und Rückenteil. Nd Nr. 5 verwenden und Muster in
Rd bis ca. 63 (64) 66 (67) 69 cm ab Anschl weiterstr (dabei
mit der 6. bzw. 12. R des Musters abschließen).
In der nächsten Rd wie folgt für den Halsausschnitt abk:
32 (36) 39 (42) 45 M str, 16 (16) 18 (20) 22 M abk, Rd fertigstr.
Faden abschneiden.

Muster in R weiterstr, **allerdings** am li Vorderteil re von den
abgek M beginnen.
Danach (in allen Größen) in jeder 2. R auf beiden Seiten
des Halsausschnitts 1x3, 1x2, 2x1 M abk = 134 (146) 160
(174) 188 M. 69 (70) 72 (73) 75 cm ab Anschl alle M bis auf
die mittleren 26 (30) 32 (34) 36 M des Rückenteils für den
Halsausschnitt abk. Diese M auf einen Hilfsfaden übertragen.

ÄRMEL

44 (46) 46 (48) 48 M mit Farbe 1 und Nd Nr. 4 anschl.
Bündchenmuster 1 re, 1 li und Streifen wie folgt str:

- 1 Rd mit Farbe 1
- 1 Rd mit Farbe 2
- 1 Rd mit Farbe 1
- 1 Rd mit Farbe 2
- 1 Rd mit Farbe 1
- 1 Rd mit Farbe 2
- 1 Rd mit Farbe 3

Die erste M der Rd kennzeichnen = Markierungs-M.

Mit Nd Nr. 5 Muster gemäß Strickschrift weiterstr (ausgehend
von der Ärmelmitte den Anfang der Strickschrift für
die jeweilige Größe berechnen). Auf beiden Seiten der
Markierungs-M alle 3,5 (3,5) 3 (3) 2,5 cm insgesamt 28- (28-)
32- (34-) 38-mal 1 M zun = 72 (74) 78 (82) 86 M.
Zun nach und nach im Muster weiterstr.
53 (54) 55 (56) 57 cm ab Anschl 2 Rd mit Farbe 3 str.
Innenseite der Arbeit nach außen kehren, Farbe 2 verwenden
und die Blende 5 Rd gl re str. Locker abk und einen weiteren
Ärmel str.

FERTIGSTELLUNG

2 Nähte mit der Nähmaschine auf beiden Seiten der MM
am Rumpfteil nähen (Länge richtet sich nach der Höhe
der Ärmelöffnungen). Zwischen den Nähten aufschneiden.
Schulternähte mit Maschenstichen zusammennähen.
Ärmel annähen, Blende auf der Rückseite annähen.

HALSBLENDE

M vom Hilfsfaden auf eine kurze Rundstrick-Nd Nr. 4
übertragen. Mit Farbe 3 ca. 19 M pro 10 cm aus dem
Halsausschnitt vorn auffassen. Alle M in der 1. Rd gl re str,
danach im Bündchenmuster 1 re, 1 li weiterstr, bis die Blende
9 cm misst. Im Bündchenmuster abk. Bündchen hälftig nach
innen falten und locker annähen.

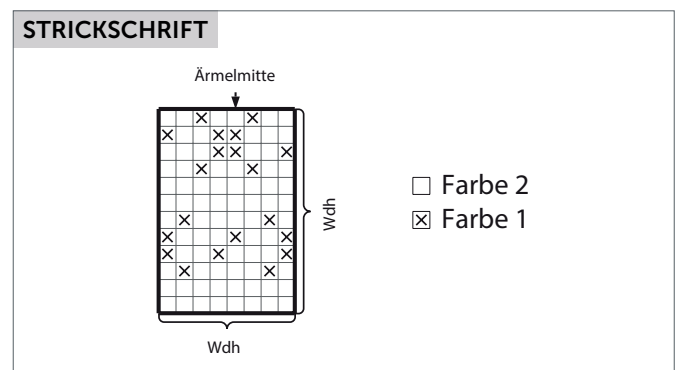

Benötigen Sie Inspiration für Ihr nächstes Strickprojekt?
Besuchen Sie unsere Internetseite **houseofyarn.no**