



# PULLOVER SKAGA

DSA 99-08 | ALPAKKA TWEED CLASSIC & STERK



DSA 99-08

## PULLOVER SKAGA

### DESIGN

Ane Kydland Thomassen

### GARN

ALPAKKA TWEED CLASSIC 50 % Alpaka, 30 % Merino, 20 % Donegal; 50 g = ca. 110 m

STERK 40 % Alpaka, 40 % Merino, 20 % Nylon;  
50 g = ca. 137 m

### GRÖßEN

XS (S) M (L) XL (2XL) 3XL

**NB!** MAßE zur Wahl der passenden Größe

### MAßE

Brustumfang ca. 89 (96) 104 (113) 120 (133) 141 cm

Gesamtlänge ca. 62 (64) 66 (68) 70 (72) 74 cm

Ärmellänge Damen ca. 49 cm oder wie gewünscht

Ärmellänge Herren ca. 54 cm oder wie gewünscht

### MATERIAL

Farbe 1 11 (12) 13 (14) 15 (17) 18 Knäuel

Farbe 2 1 (1) 2 (2) 2 (2) 2 Knäuel

### FARBEN

Farbe 1 ALPAKKA TWEED CLASSIC, Indigo 133

Farbe 2 STERK, Natur 806

### EMPFOHLENE NADELN

Lange und kurze Rundstrick-Nd und Nd-Spiele Nr. 3 und 4

### MASCHENPROBE

22 M gl re mit Nd Nr. 4 = 10 cm

26 Rd gl re und Muster mit Nd Nr. 4 = 10 cm

**Zur Auswahl der Nadelstärke eine Maschenprobe anfertigen. Maschenzahl pro 10 cm abzählen.**

**Bei mehr M als angegeben mit stärkeren Nd arbeiten.**

**Bei weniger M feinere Nd verwenden.**

### WÄHLEN DER PASSENDEN GRÖSSE

1. Ein gestricktes Kleidungsstück mit guter Passform ausmessen.
2. Mit den Maßen aus der Anleitung vergleichen.
3. Bei der Wahl der Größe den Brustumfang des Rumpfteils zugrunde legen.
4. Je nach Bedarf Rumpfteil und Ärmel länger oder kürzer stricken.

### ABKÜRZUNGEN

M = Masche, re = rechte M, li = linke M, Nd = Nadel,  
Rd = Runde, R = Reihe



### RUMPFTEIL

196 (212) 228 (248) 264 (292) 308 M mit Farbe 1 und Rundstrick-Nd Nr. 3 anschl. 7 cm Bündchenmuster 1 re verschr, 1 li in Rd str.

1 M auf beiden Seiten kennzeichnen = 97 (105) 113 (123) 131 (145) 153 M je Vorder- und Rückenteil.

Mit Rundstrick-Nd Nr. 4 gl re weiterstr.

Bis 37 (38) 40 (42) 44 (46) 48 cm ab Anchl str.

**Dabei** in der letzten Rd 11 M auf beiden Seiten für den Ärmelausschnitt abk (= Seiten-M + 5 M auf beiden Seiten) = 87 (95) 103 (113) 121 (135) 143 M je Vorder- und Rückenteil. Arbeit stilllegen, Ärmel str.

### ÄRMEL

Mit Farbe 1 und Nd-Spiel Nr. 3 48 (50) 52 (54) 56 (58) 60 M anschl.

7 cm Bündchenmuster 1 re verschr, 1 li in Rd str.

### © House of Yarn AS

Kopieren, Veröffentlichen und kommerzielle Nutzung des Materials und der Anleitungen sind nur mit vorheriger Genehmigung der House of Yarn AS zulässig.

Foto: House of Yarn



Die erste M markieren (= untere Ärmelmitte).  
 Nd Nr. 4 verwenden, gl re str, **dabei** in der 1. Rd gleichmäßig verteilt 8 M zun = 56 (58) 60 (62) 64 (66) 68 M.  
 10 cm ab Anschl 1 M auf beiden Seiten der Markierungs-M zun.  
 Zun alle 2,5 (2,5) 2 (2) 2 (2) 1,5 cm insgesamt 14- (15-) 16- (17-) 18- (19-) 20-mal wdh = 84 (88) 92 (96) 100 (104) 108 M.  
 Ärmel 49 cm (Damen) / 54 cm (Herren) oder bis zur gewünschten Länge str. **Dabei** in der letzten Rd 11 M unter dem Ärmel abk (= Markierungs-M + 5 M auf beiden Seiten) = 73 (77) 81 (85) 89 (93) 97 M.  
 Arbeit stilllegen. Einen weiteren Ärmel str.

### RUNDPASSE

Rückenteil, li Ärmel, Vorderteil und re Ärmel auf eine Rundstrick-Nd Nr. 4 übertragen = 320 (344) 368 (396) 420 (456) 480 M.  
 An allen Übergängen 2 M kennzeichnen (1 Ärmel-M und 1 Vorder- bzw. Rückenteil-M) = 4 MM. Markierungs-M immer re mit Farbe 1 str.  
 4 (5) 5 (6) 7 (9) 9 Rd gl re mit Farbe 1 str. Danach Muster gemäß Strickschrift arbeiten. Ausgehend von der Mitte des Vorder- und Rückenteils sowie der Ärmelmitte den Anfang der Strickschrift für alle Teile getrennt berechnen. Nach Fertigstellung des Musters mit Farbe 1 gl re weiterstr.

**Dabei** in der 2. Rd der Rundpasse für den Raglan wie folgt abn: Vor den Markierungs-M: Str, bis noch 2 M vor der Markierungs-M übrig sind. 2 M nacheinander wie zum Re-Str abh, beide M zurück auf die li Nd nehmen und re verschr zusstr. Nach den Markierungs-M 2 re zusstr.

Raglan-Abn in jeder 2. Rd 26- (26-) 23- (22-) 22- (20-) 17-mal wdh, danach in jeder Rd, bis insgesamt 26- (28-) 31- (34-) 36- (40-) 43-mal abgen wurde.

**Dabei** nach 22 (23) 23 (24) 26 (30) 33 Raglanabn in der Mitte vorn 23 (25) 27 (29) 31 (33) 35 M für den Halsausschnitt auf einen M-Raffer übertragen.

In R weiterstr. Für den Halsausschnitt am Anfang jeder R 1x3 und 1x2 M auf beiden Seiten abk, danach jeweils 1 M, bis insgesamt 26 (28) 31 (34) 36 (40) Raglanabn gestr wurden.

**NB!** In den Rück-R die Raglanabn vor den Markierungs-M 2 li zus und nach den Markierungs-M 2 li verschr zusstr. M stilllegen.

### HALSBLENDE

Nd Nr. 3 und Farbe 1 verwenden. Die stillgelegten M auf die Nd übertragen, ca. 12 M pro 5 cm aus dem Halsausschnitt auffassen und M vom M-Raffer hinzufügen. M-Zahl muss durch 2 teilbar sein.

7 cm Bündchenmuster 1 re verschr, 1 li in Rd str. Abk.

### FERTIGSTELLUNG

Öffnungen unter den Ärmeln schließen. Halsblende hälftig nach innen falten und annähen.

### STRICKSCHRIFT

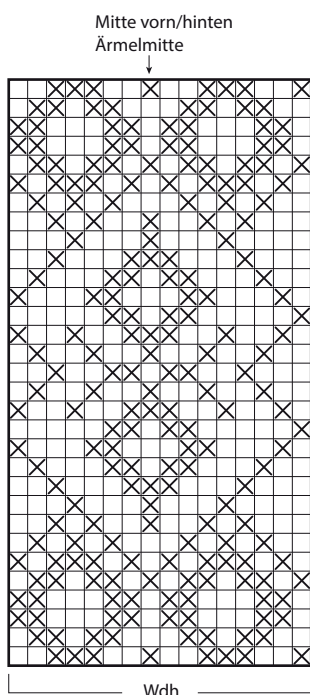

□ Farbe 1  
 ⊗ Farbe 2

Benötigen Sie Inspiration für Ihr nächstes Strickprojekt?  
 Besuchen Sie unsere Internetseite [houseofyarn.no](http://houseofyarn.no)