



DALE
GARN

HOUSE of YARN

ADVENTS- KALENDER

DG 235-01 | NATURAL LANOLIN WOOL



DG 235-01

ADVENTSKALENDER

DESIGN

Brit Frafjord Ørstavik

GARN

NATURAL LANOLIN WOOL 100 % ren ny ull,
50 gram = ca 100 meter

Alternativt garn: MERINO 22, LERKE, ØKO BOMULL

STORLEKAR

Ca 11 cm

GARNÅTGÅNG TILL 24 VANTAR

- Färg 1 2 nystan
- Färg 2 1 nystan
- Färg 3 1 nystan
- Färg 4 1 nystan
- Färg 5 1 nystan

FÄRGER

- Färg 1 Natur 1401
- Färg 2 Klarröd 1407
- Färg 3 Grå melerad 1420
- Färg 4 Jeansblå 1435
- Färg 5 Oliv 1436

OBS! Vi har uppdaterat garnet i detta mönster, då det angivna garnet inte längre tillverkas. Därför kan färgerna skilja sig något från bilden.

STICKOR

Strumpst nr 3
Virknål nr 3

STICKFASTHET

26 m på st nr 3 = 10 cm

Kontrollera stickfastheten genom att sticka en provlapp. Räkna antalet maskor per 10 cm. Har du fler m än det angivna antalet, byt till grövre stickor. Har du färre maskor, byt till finare stickor.

FÖRKORTNINGAR

rm = rät maska, am = avig maska, m = maska, st sticka,
v = varv, fm = fast maska

© House of Yarn AS

Kopiering och publicering av material och mönster, eller användning av dessa i kommersiellt syfte, får inte ske utan tillstånd från House of Yarn AS.



Lägg upp 26 m med den färg som anges i diagrammet på st nr 3. Fördela m på 4 st med 7 (6) 7 (6) m på varje st. Sticka 12 v resårstickning runt med 1 rm, 1 am i ränder så som visas i diagrammet. Sticka sedan slätstickning och mönster enligt diagrammet till vante. På v 28 minskas enligt följande: På 1:a st stickas de 2 första m tillsammans som vridna rm. På 2:a st stickas de 2 sista m tillsammans rätt. På 3:e st stickas de 2 första m tillsammans som vridna rm. På 4:e st stickas de 2 sista m tillsammans rätt. Fortsätt att minska på detta sätt varannat v tills det återstår 6 m. Dra garnet genom alla 6 m och dra åt lite. Virka en ögla i bottenfärgen med 12 fm och sy fast den på ena sidan av vanten.

GÖR ETT EGET MÖNSTER PÅ VANTARNA

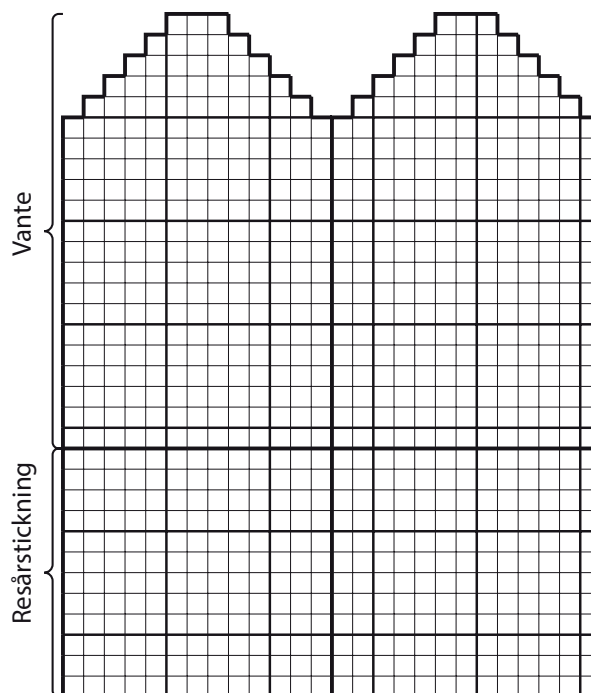

Använd detta diagram och rita in ditt eget mönster. Vill du göra flera så använd t ex. mönsterpapper eller smörgåspapper och kopiera.

DIAGRAM

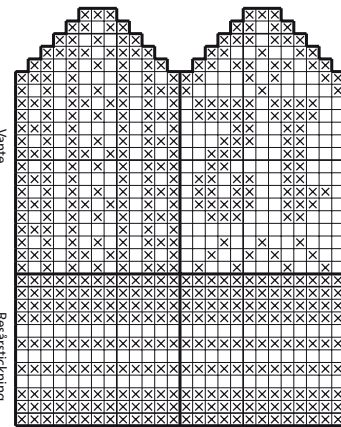
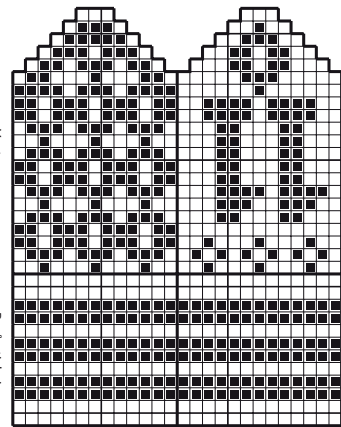
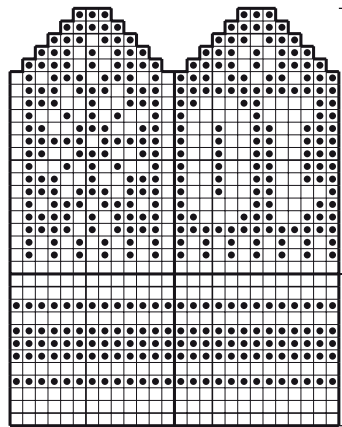
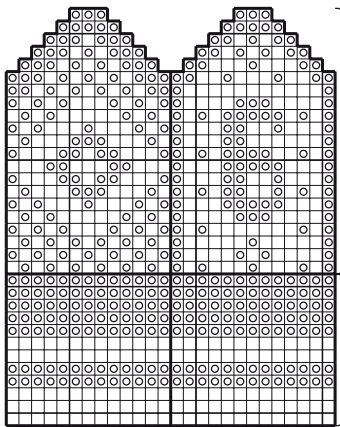
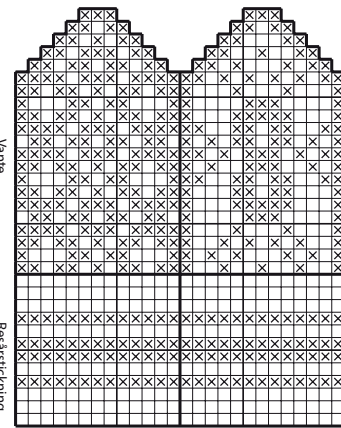
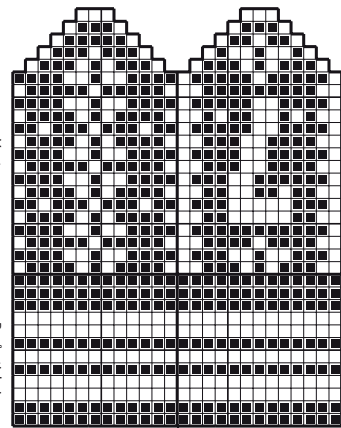
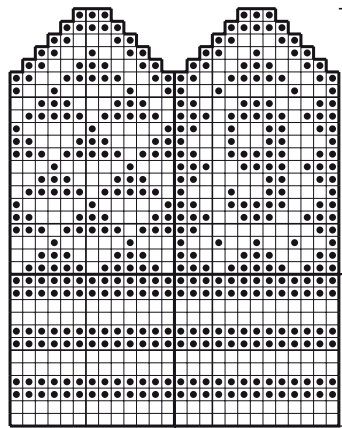
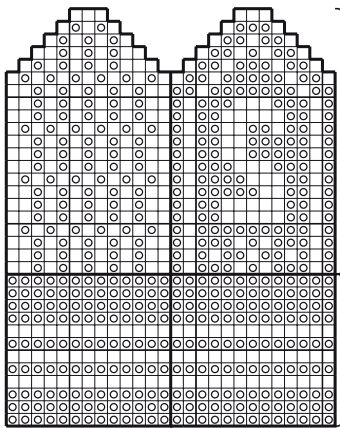
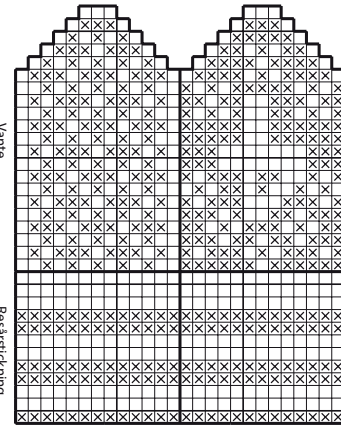
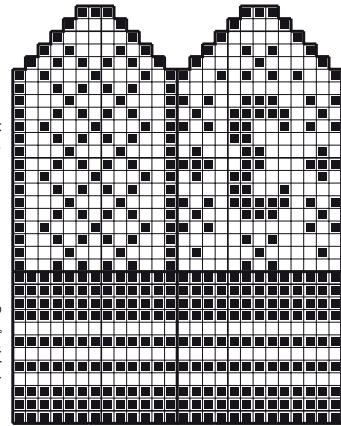
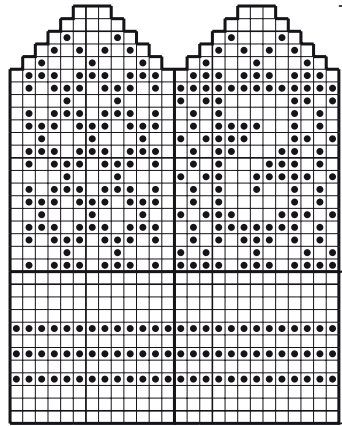
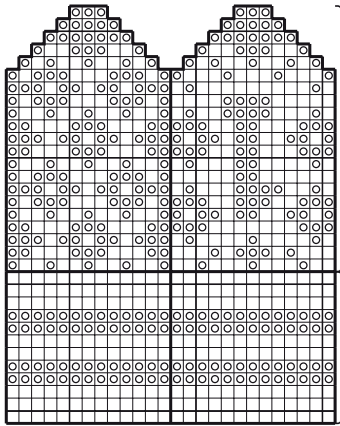

- Färg 1
- Färg 2
- ⊗ Färg 3
- ⊙ Färg 4
- Färg 5

DIAGRAM

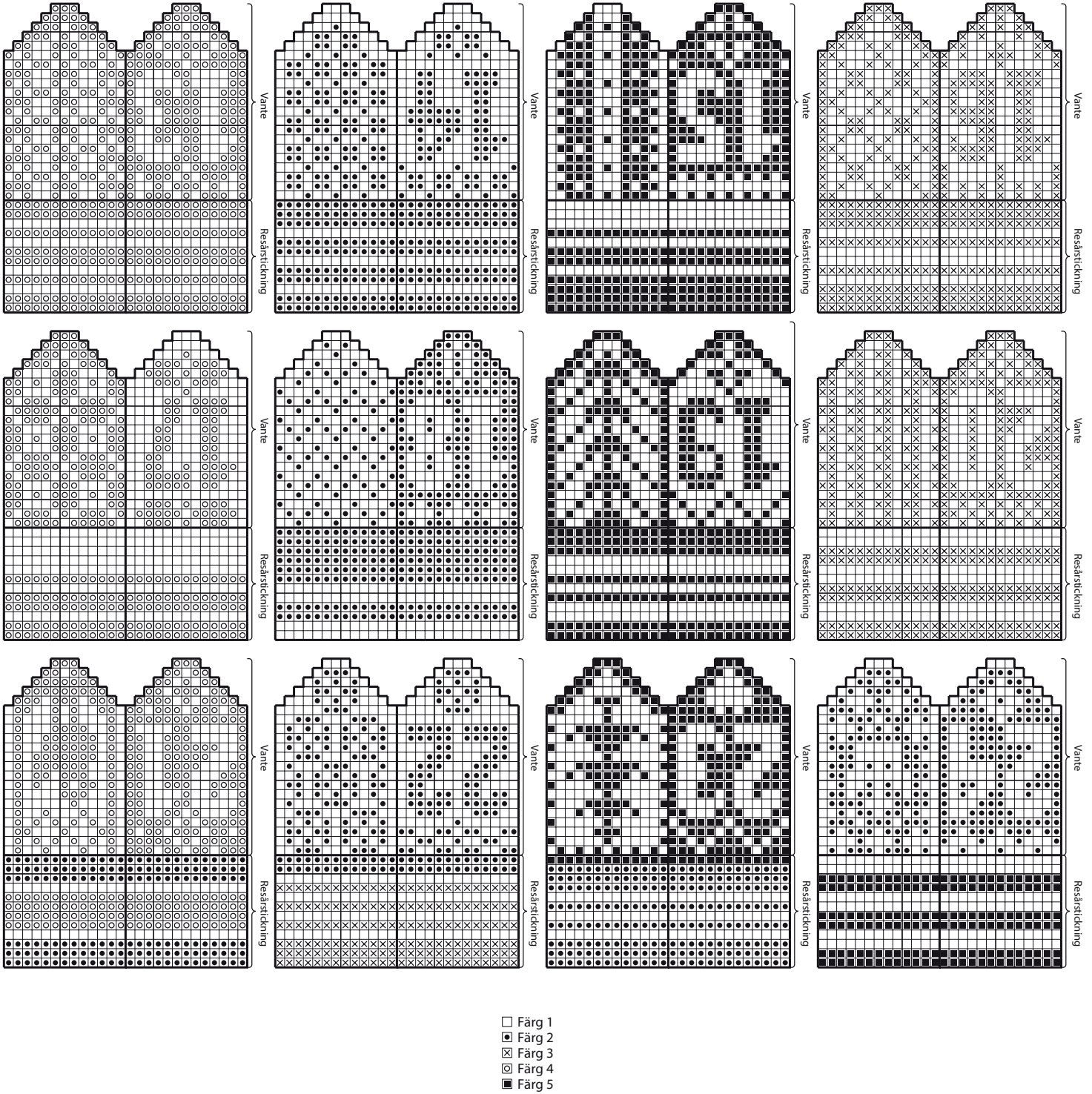

Vill du få inspiration till ditt nästa stickprojekt? Besök vår webbplats houseofyarn.no