

En dejlig seng til din bedste ven

Sy selv: Hundekurv

Materialer

- 255 cm stof i 140 cm bredde
Du kan evt. også lave kurven flerfarvet
- Monteringspuder:
2 stk 50 × 50 cm (nr. 38000050)
2 stk 80 × 40 cm (nr. 38000045)
2 stk 60 × 35 cm (nr. 38000065)

*Pssst ... Puderne kan nemt tages ud,
når betrækket trænger til vask.*

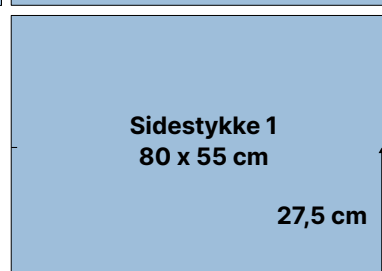
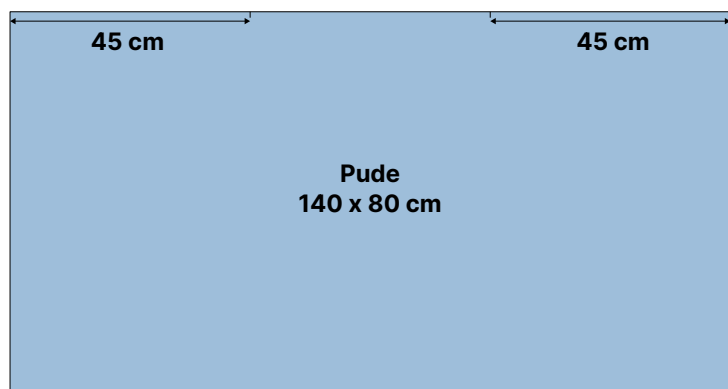

1. Klip stoffet som vist på tegningerne - ialt 6 stykker stof.
Klip små markerings hak i begge sider, som angivet.

Pude: 1 stk 140 x 80 cm

Bund: 1 stk 80 x 60 cm

Sidestykke 1: 2 stk 80 x 55 cm

Sidestykke 2: 2 stk 55 x 60 cm

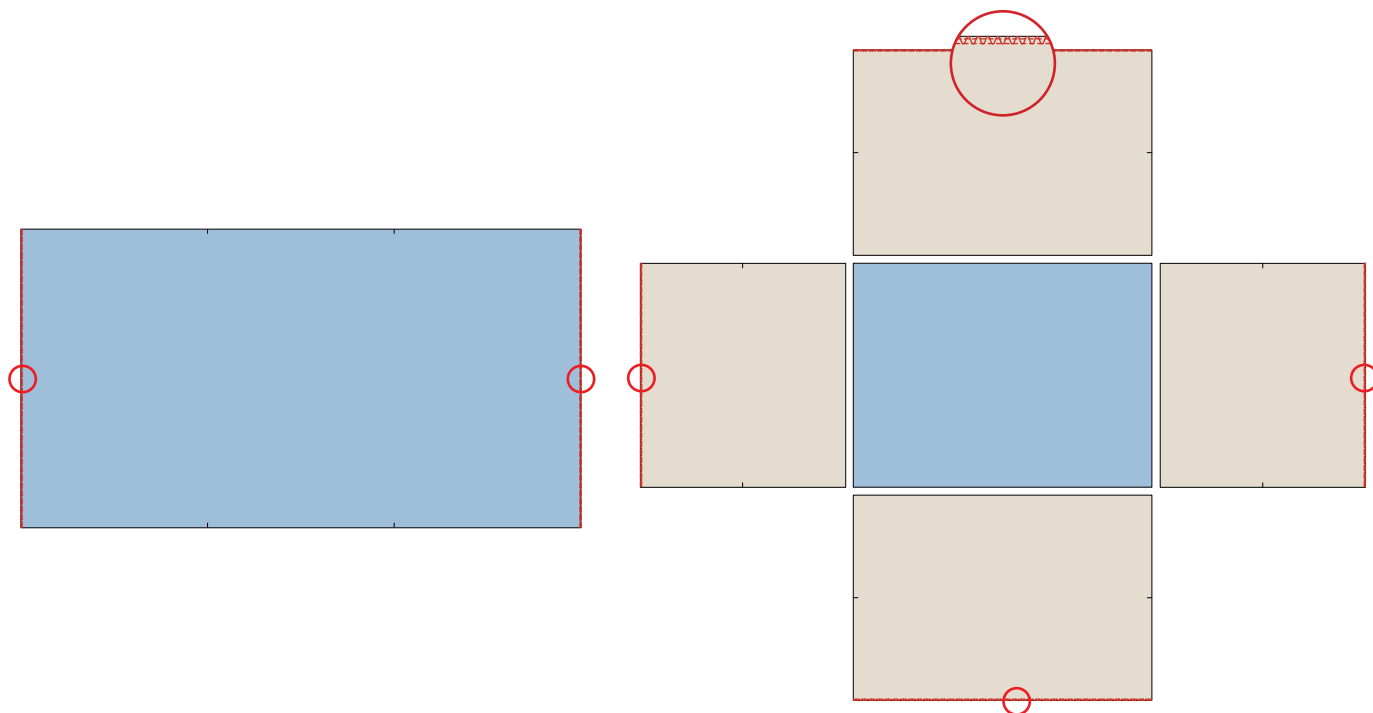

2. Overlock/zig zag de sider, der her er markeret med en rød cirkel.

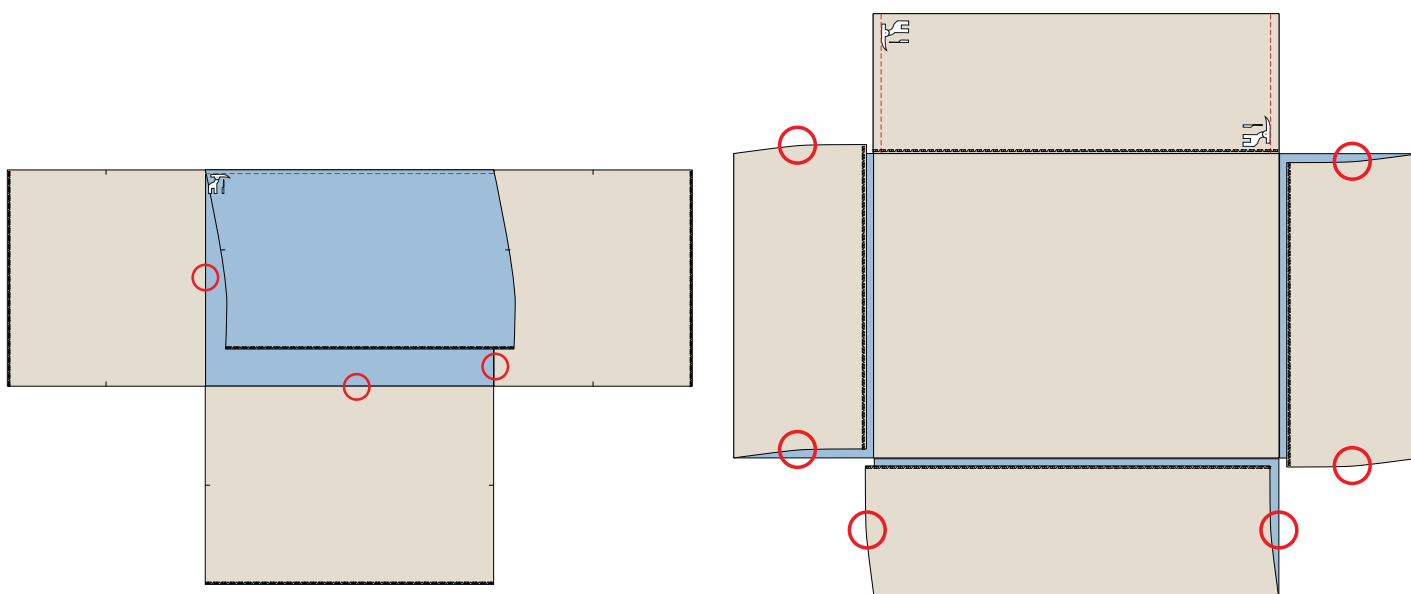

3. Sy de 4 sidestykker på bunden vrang mod ret med 1 cm sømrum. Pres syningen mod sidestykkerne.

4. Læg hundesengen så vrangsiden af bunden vender op. Fold de 4 sidestykker ved markeringerne i siden, så de ligger ret mod ret. Sy sammen i begge sider på alle 4 stykker. Vend herefter retsiden ud.

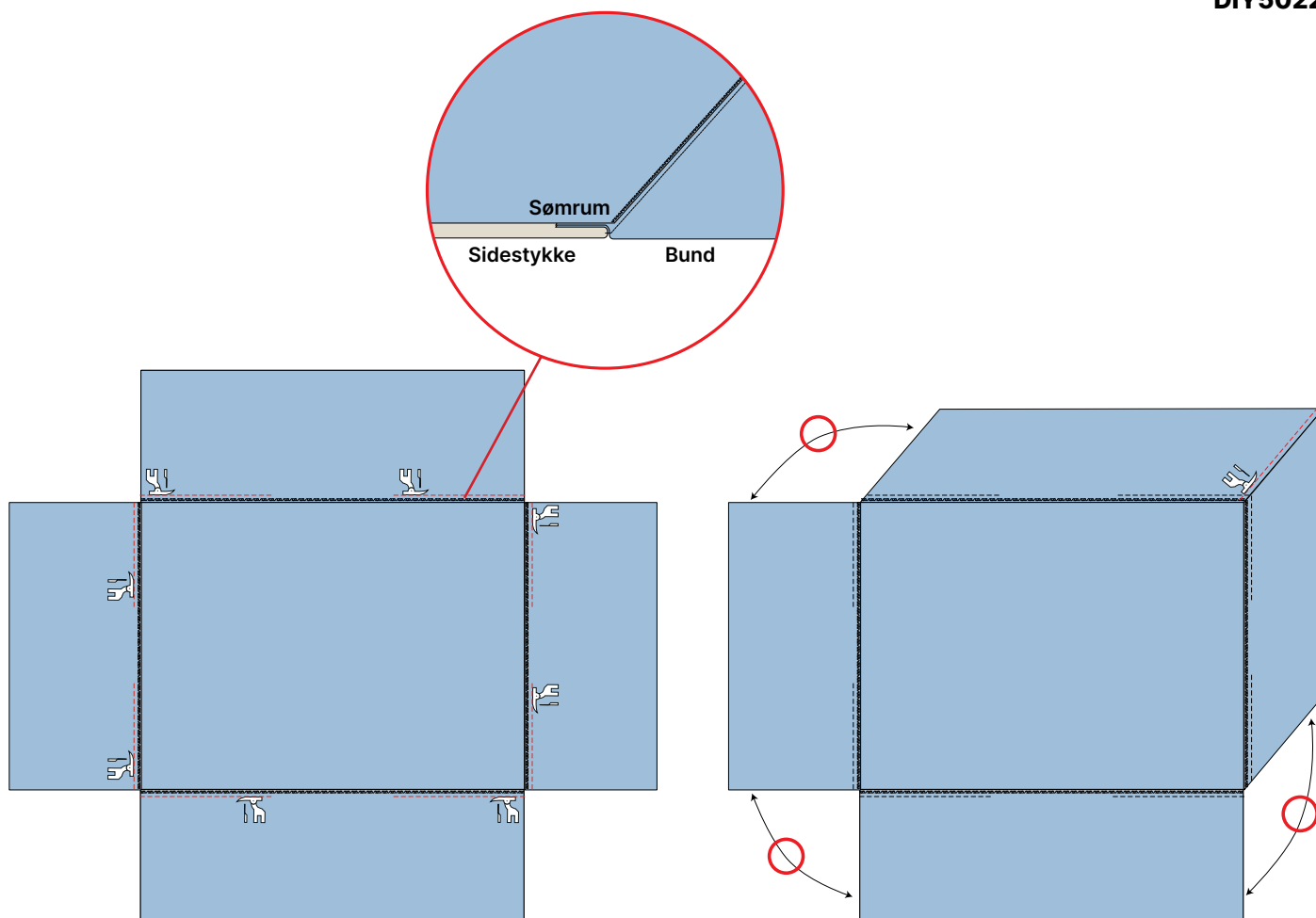

5. Luk åbningen på de 4 sidestykker. Lad et stykke stå åbent på midten. Her kan puden lægges i og tages ud igen ved evt. vask. Sømrummet fra bund og sidestykke syes med i sømmen.

6. Sy sidestykkerne sammen to og to på den korte led. Sy det i hånden eller sy fra indersiden af hundesengen med 0,5 cm sømrum.

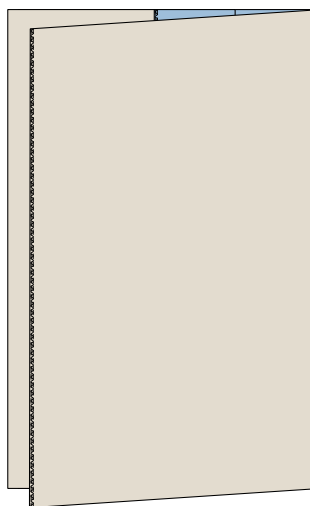
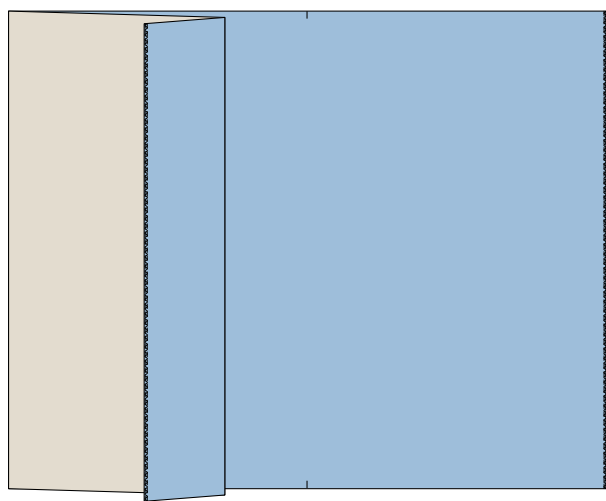

7. Fold stofstykket til pude som vist på tegningerne. Sy top og bund med 1 cm sømrum. Vend retsiden ud.

Fyld sidene og puden med monteringspuder:

Pude: 2 stk 50 x 50 cm

Sidestykke 1: 1 stk 80 x 40 cm i hver

Sidestykke 2: 1 stk 60 x 35 cm i hver