

En fin seng til din beste venn

Sy selv: Hundekurv

Materialer

- 270 cm stoff i 140 cm bredde.
Du kan også lage kurven flerfarget
- Monteringsputer:
 - 2 stk 50 × 50 cm (nr. 38000050)
 - 2 stk 80 × 40 cm (nr. 38000045)
 - 2 stk 60 × 35 cm (nr. 38000065)

Psst... Putene kan enkelt tas ut når trekket skal vaskes.

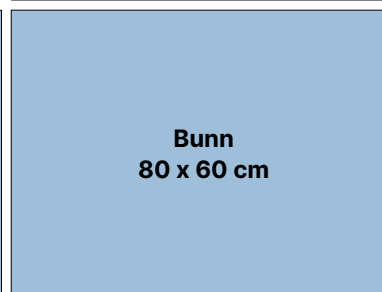
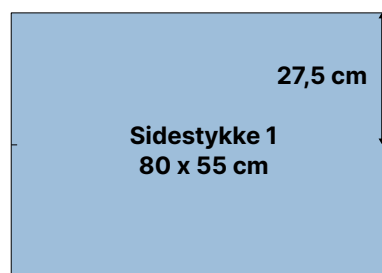
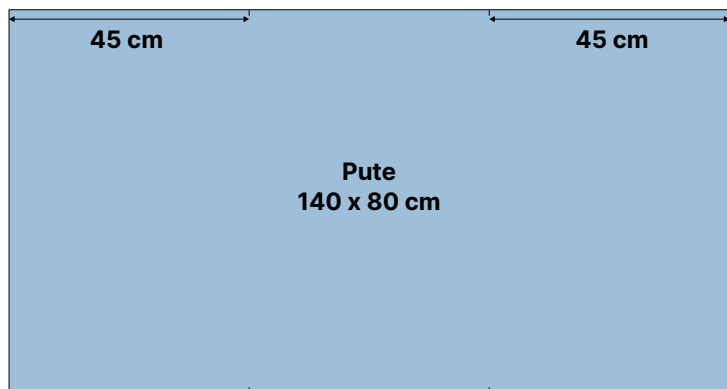

1. Klipp stoffet som vist på tegningene - totalt 6 stykker stoff. Klipp små markeringshakk i begge sider som angitt.

Pute: 1 stk 140 x 80 cm

Bunn: 1 stk 80 x 60 cm

Sidestykke 1: 2 stk 80 x 55 cm

Sidestykke 2: 2 stk 55 x 60 cm

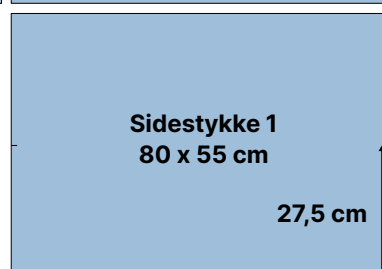

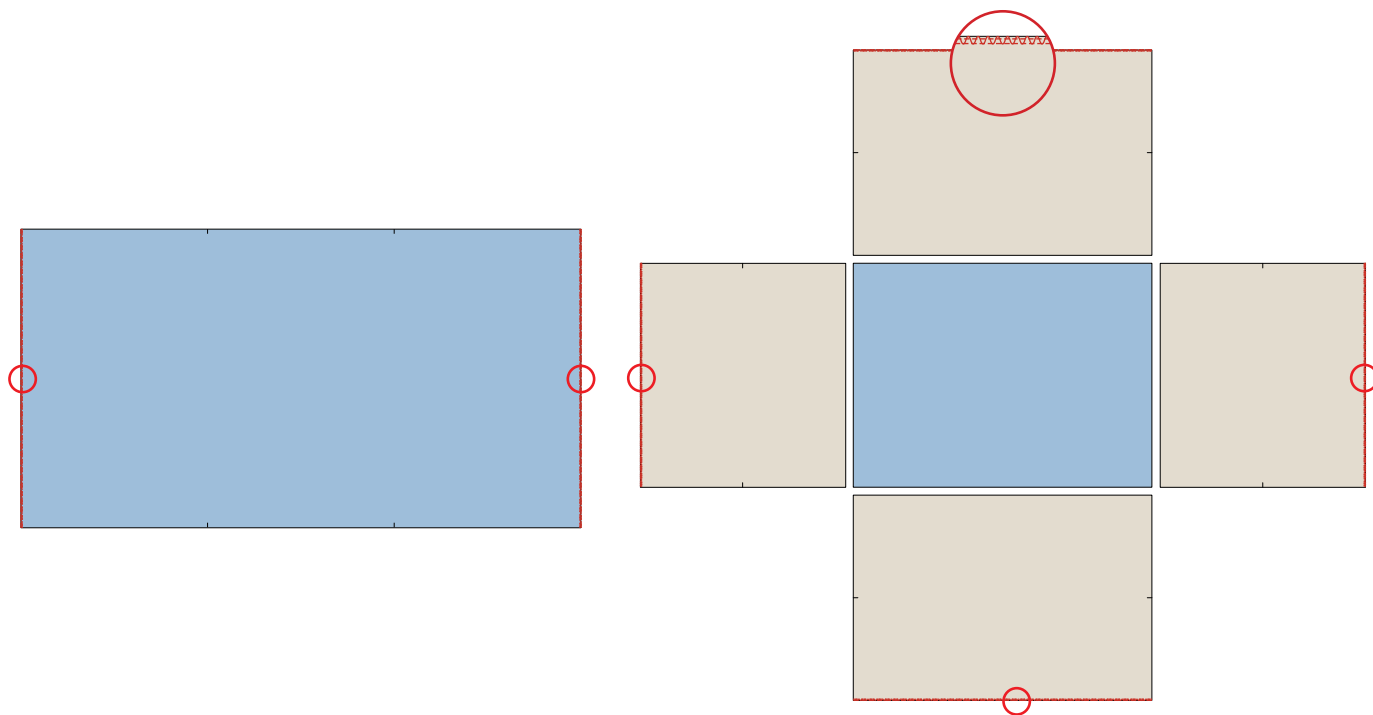

2. Overlock/sikksakk de sidene som her er markert med en rød sirkel.

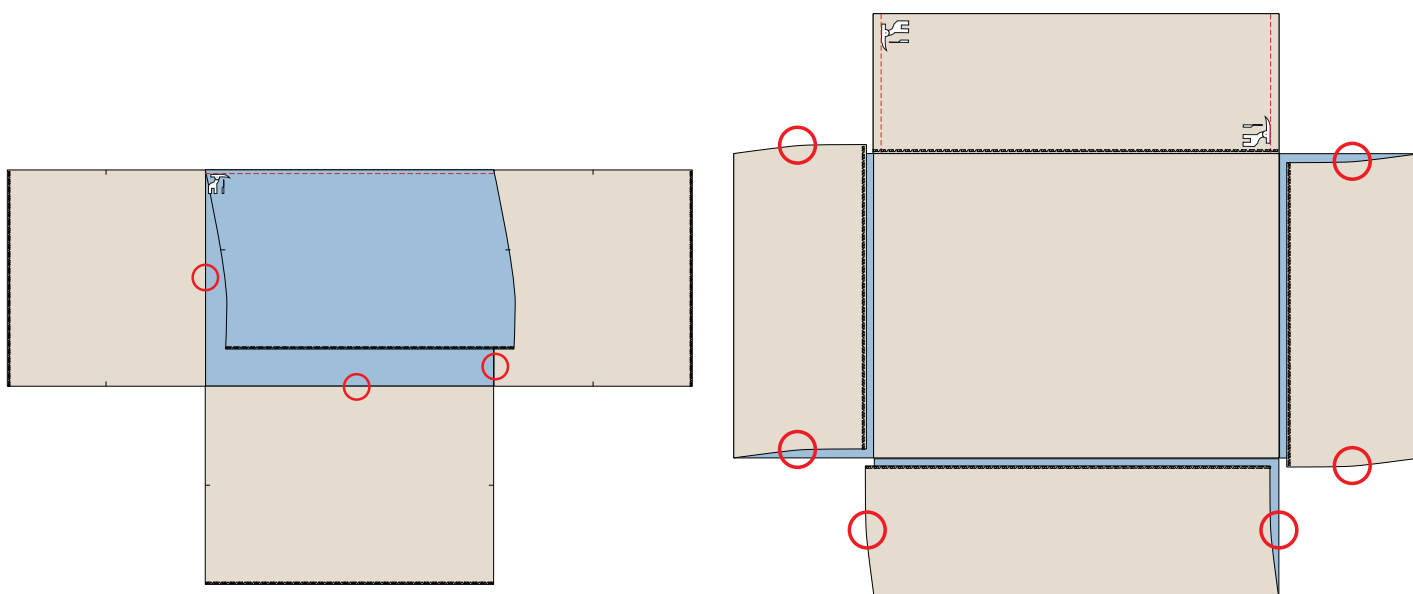

3. Sy de 4 sidestykkene på bunnen vrang mot rett med 1 cm sømrom. Press sømmen mot sidestykkene.

4. Legg hundesengen så vrangsidene av bunnen vender opp. Brett de 4 sidestykkene ved markeringene i siden, slik at de ligger rett mot rett. Sy sammen i begge sider på alle 4 stykkene. Vend så rettsiden ut.

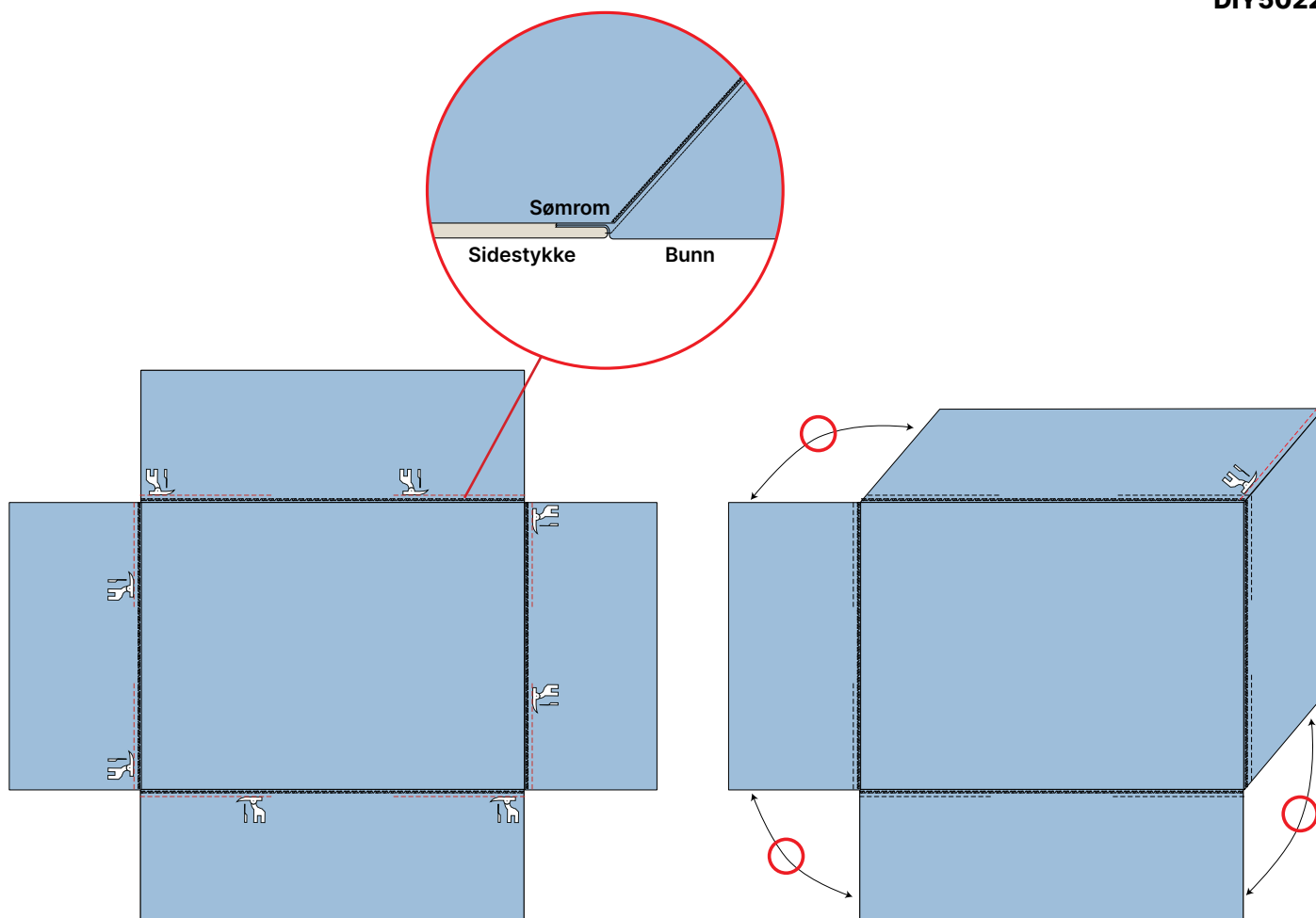

5. Lukk åpningen på de 4 sidestykkene. La et stykke stå åpent i midten. Her kan puten legges inn og tas ut igjen ved ev. vask. Sømrommet fra bunnen og sidestykket sys med i sømmen.

6. Sy sammen sidestykkene to og to på kortsiden. Sy det for hånd eller sy fra innsiden av hundesengen med 0,5 cm sømrom.

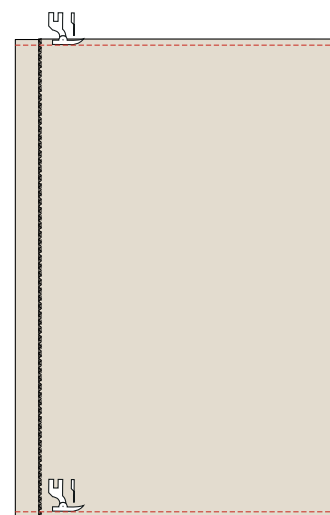
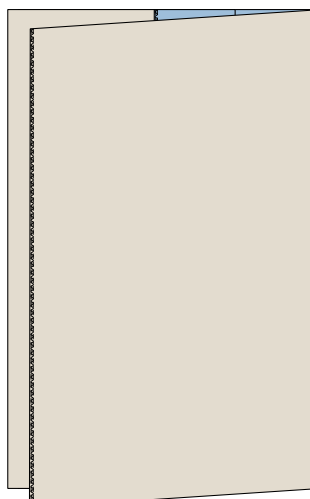
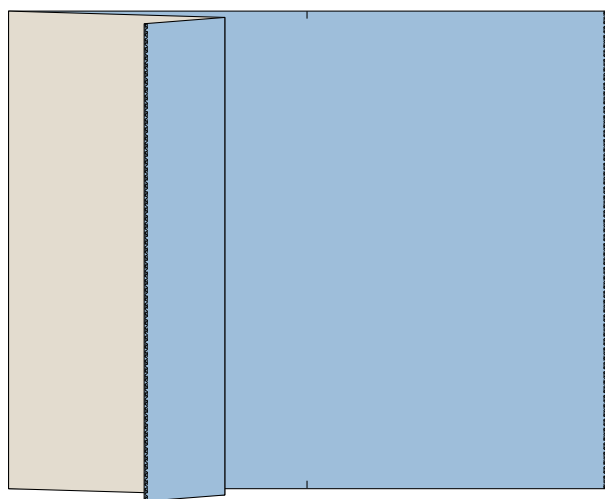

7. Brett stoffstykket til en pute som vist på tegningene. Sy topp og bunn med 1 cm sømrom. Vend rettsiden ut.

Fyll sidene og puten med monteringsputer:

Pute: 2 stk 50 x 50 cm

Sidestykke 1: 1 stk 80 x 40 cm i hver

Sidestykke 2: 1 stk 60 x 35 cm i hver