

#NOORDINARYWEDNESDAY

# no ordinary wednesday



# FRAYA<sup>®</sup>



♥ EN GENSER SOM ER BÅDE ENKEL OG ORIGINAL I HULLMØNSTER MED RUTEFORM PÅ FOR- OG BAKSTYKKE, HVOR DU STARTER ØVERST OG STRIKKER NED PÅ EN RUNDPINNE – DERFOR ER DET HELLER IKKE MYE MONTERING. FØLG RÅDET I OPPSKRIFTEN OM Å STRIKKE MED MINDRE PINNE I RIBBEN FOR Å GI GENSEREN EN FIN FASONG, DA DET IKKE BLIR ØKT MYE TIL FOR- OG BAKSTYKKE I BÆRESTYKKET, MEN MEST I ERMENE. NÅR DU HAR BLITT EN DREVEN STRIKKER, ER DETTE PROSJEKTET PIECE OF CAKE FOR DEG.

#NOORDINARYWEDNESDAY

## no ordinary wednesday

**FORKORTELSER:**

**m** = Maske  
**r** = Rett  
**vr** = Vrang  
**vri** = Vridd  
**sm** = Sammen  
**omg** = Omgang  
**mm** = Maskemarkør

**økn** = Strikk lenken mellom maskene rett  
**fell** = Felling i ermer: strikk 2 m, 2 m rett sm, strikk rett til 2 m før mm, strikk 2 m vri rett sm

NB: Begge størrelser starter med det samme maskeantall. Senere økes det til hver sin størrelse i ermegapet.

**OPPSKRIFT:**

Legg opp 108 m på rundpinne 60 cm nr. 4½ og sett en maskemarkør i starten av omgangen. Strikk ribb, 1 r, 1 vr, til arbeidet måler 5 cm. Skift til rundpinne 80 cm nr. 5½ og strikk en omg rett og øk 10 m jevnt fordelt samtidig med at det settes maskemarkør etter 4 m, [erme] etter 55 m [forstykke], etter 4 m [erme], etter 55 m [bakstykke]. Nå 118 m i alt.

Strikk nå første omgang med mønster og økninger i ermer slik:

\*1 r, 1 økn, 2 r, 1 økn, 1 r, maskemarkør, strikk mønster som diagrammet viser\*, gjenta dette en gang til.

Strikk de neste 3 omganger uten økn i ermer men hvor diagrammet følges på for- og bakstykke. På neste omg økes det i ermer, deretter 3 omg uten økninger.

Når det er 8 m i ermene, begynn da å øke i ermer på annenhver omg. Fortsett på denne måten til det er 44 m i ermer og stadig 55 m i for- og bakstykke.

Nå økes det til ermegap:

Sett ermemaskene over på en hjelpetråd og la dem hvile, legg opp 18 [36] m og sett en maskemarkør i midten av disse, fortsett i mønster i forstykket med en kantmaske i hver side, sett ermemasker på en hjelpetråd eller maskeholder og la dem hvile, legg opp 18 [36] m og sett en maskemarkør i midten av disse og strikk bakstykket i mønster med en kantmaske i hver side. Dette vil si, at for- og bakstykkets mønster utvides med 9 [18] m i hver side inklusiv kantmasker; det vil altså være 2 m i hver side, som strikkes rett hele veien ned.

Fortsett i mønster som diagrammet viser til arbeidet måler 53 [54] cm. Skift til pinne nr. 4½ og strikk ribb, 1 r, 1 vr, til arbeidet måler 59 [60] cm og fell alle masker løst av.

**ERMER:**

Sett ermemasker på rundpinne 40cm nr. 5½ og samle 9 [18] m opp på den ene siden av ermegap, sett en maskemarkør og samle 9 [18] m opp etter ermegap. Det er nå 62 [80] m i alt. Fortsett i glattstrikk og fell av 1 m på hver side av maskemarkør som beskrevet ovenfor i forkortelser, på hver 10.[4.] omg. Gjør dette i alt 6 [15] ganger til det er 50 m igjen. Skift til strømpepinne [eller bruk Magic Loop metoden] etter som maskene reduseres. Fortsett til ermet måler 36 cm fra ermegap. Strikk en omg, hvor det felles 10 m jevnt fordelt, til det er 40 m igjen. Skift til strømpepinne nr. 4½ og strikk 5 cm ribb, 1 r, 1 vr. Fell alle masker av.

Strikk det andre ermet på samme måte.

**MONTERING:**

Fest alle ender og press lett.

**STØRRELSER**

XS/S [M/L]

**MÅL**

Overvidde ½:  
 55 [65] cm  
 Lengde:  
 59 [60] cm

**GARN**

Warm hearted FRAYA  
 100 % organic wool  
 50 g = 100 m

**GARNFORBRUK**

450 [550] g

**STRIKKEFASTHET**

I glattstrikk på pinne nr. 5½:  
 16 m x 21 omg = 10 cm x 10 cm  
 I mønster på pinne nr. 5½:  
 14 m x 24 omg = 10 cm x 10 cm

**VEILEDENDE PINNE**

Rundpinne 60 cm nr. 4½, 80 cm nr. 5½, rundpinne 40 cm eller strømpepinne nr. 4½ og 5½

OBS: Størrelsen på pinnene er kun veiledende. Strikker du fastere enn strikkefastheten skal du gå opp i pinnestørrelse – strikker du løsere skal du gå ned i pinnestørrelse.

**ANNET TILBEHØR**

Maskemarkør

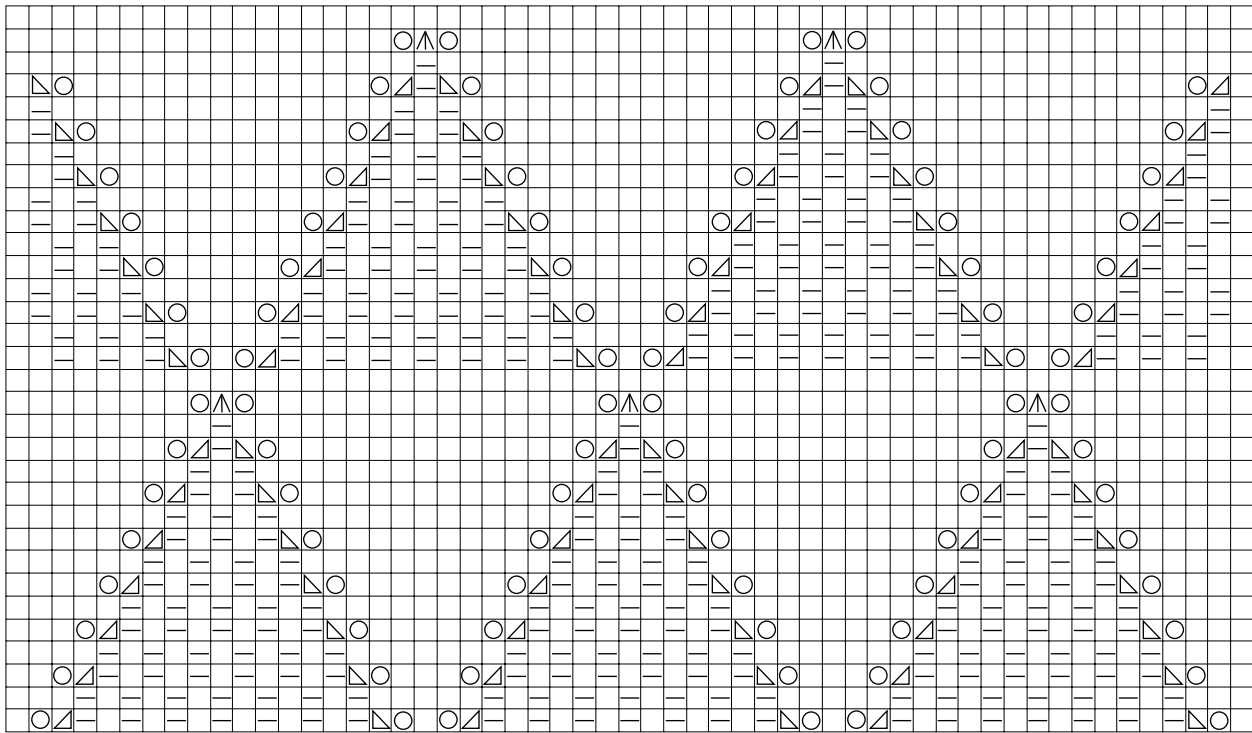

- |   |   |
|---|---|
| <input type="checkbox"/> Rett   | <input checked="" type="checkbox"/> 2 r sammen  |
| <input type="checkbox"/> Vrang  | <input checked="" type="checkbox"/> 2 r vridd sammen  |
| <input checked="" type="checkbox"/> Kast - kastet strikkes rett på neste omgang så det dannes et hull | <input checked="" type="checkbox"/> Ta 1 m løst av, 2 rett sammen, trekk den løse masken over |

