

#SNOWBALLFIGHTSOCKS

# snowball fight socks



#SNOWBALLFIGHTSOCKS

## snowball fight socks

**FORKORTELSER:**

**r** = Ret  
**vr** = Vrang  
**p** = Pind  
**m** = Maske  
**sm** = Sammen  
**omg** = Omgang  
**dr** = Drejet

**STRØMPER**

Slå 72 m op strømpepinde nr. 3 med fv. 1.

Strik 1 omg ret, 1 omg vr, 1 omg r.

**4. omg:** \*1 r, slå om, 4 r, 3 r sm, 4 r, slå om\* gentag fra \* til \* i alt 6 gange.

**5. omg:** r, alle omslagene strikkes dr r.

Gentag 4. og 5. omg i alt 4 gange.

Skift til fv. 2.

Gentag 4. og 5. omg 1 gang.

Skift til fv. 1.

Gentag 4. og 5. omg 2 gange.

Skift til fv. 2.

Gentag 4. og 5. omg 1 gang.

Skift til fv. 1.

Gentag 4. og 5. omg 4 gange.

Strik 1 omg r.

Strik nu mønster over de første 37 masker efter diagram 1 og de næste 35 masker efter diagram 2.

Strik op til hælmarkering.

Hælen strikkes over de 25 masker fra diagram 1.

Strik 18 pinde frem og tilbage over de 25 m i sribemønster efter diagram 3.

Nu strikkes hælindtagning.

Det er vigtigt at den farve der danner sribemønsteret ligger øverst når der strikkes 2 m sm.

**1. p:** 14 m, 2 r sm, 1 r, vend.

**2. p:** 1 m løs af, 4 m, 2 vr sm, 1 r, vend

**3. p:** 1 m løs af, 5 m, 2 r sm, 1 r, vend

**4. p:** 1 m løs af, 6 m, 2 vr sm, 1 r, vend

**5. p:** 1 m løs af, 7 m, 2 r m sm, 1 r, vend

**6. p:** 1 m løs af, 8 m, 2 vr m sm, 1 r, vend

**7. p:** 1 m løs af, 9 m, 2 r m sm, 1 r, vend

**8. p:** 1 m løs af, 10 m, 2 vr m sm, 1 r, vend

**9. p:** 1 m løs af, 11 m, 2 r m sm, 1 r, vend

**10. p:** 1 m løs af, 12 m, 2 vr m sm, 1 r, vend

Der er nu 15 m på hælen.

Nu strikkes hælkle.

Strik 14 m op på begge sider af hælen, maskerne strikkes op i striber.

Strik 1 omg,

Strik indtagninger til kile på hver anden omg, indtagningerne strikkes så første og sidste m fra diagram 2 (vråsten) ligger øverst og masken fra hælen underst.

Strik indtagninger til der er i alt 60 m på omgangen (25 m i sribemønster).

Fortsæt sribemønsteret under foden efter diagram 3 indtil omg 92 er strikket, strik nu indtagning

til tå efter diagram 4, igen skal maskerne fra diagram 2 ligge øverst når der strikkes 2 m sm.

Træk garnet gennem de sidste 12 m, stram til og hæft enderne godt.

**STØRRELSER**

36/37 [38/39] 40/41

**GARN**

Sensible Fraya

100% Wool Superwash

50 g = 144 m

or

Reliable Fraya

70% Wool + 30% Polyamide

50 g = 150 m

or

Steady Fraya

70% Wool + 30% Polyamide

50 g = 150 m

**GARNFORBRUG**

Farve 1 100 g

Farve 2 100 g

**STRIKKEFASTHED**

I mønster 29 m x 26 rk =

10 cm x 10 cm. på pind nr. 3.

**VEJLEDENDE PINDE**

Strømpepinde nr. 3

OBS: Størrelsen på pindene er kun vejledende. Strikker du fastere end strikkefastheden skal du gå op i pindstørrelse – strikker du løsere skal du gå ned i pindstørrelse.

**DIAGRAM 1**

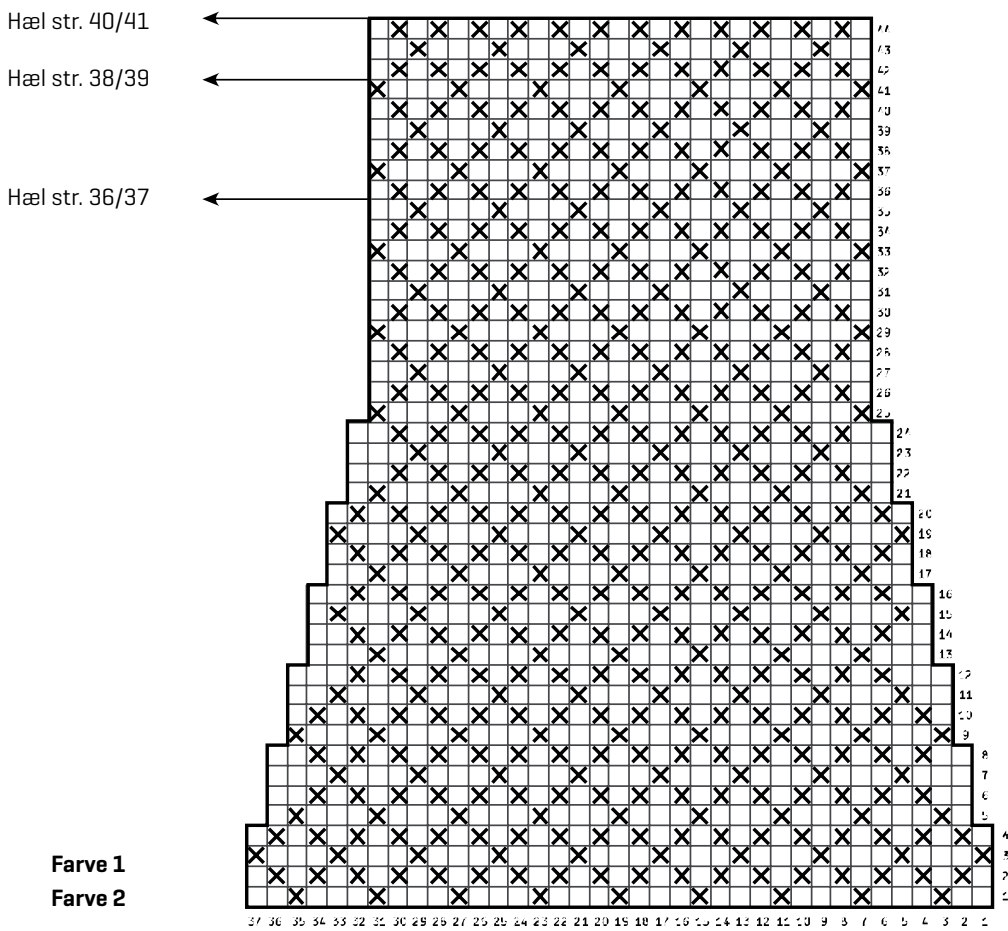

**DIAGRAM 3**

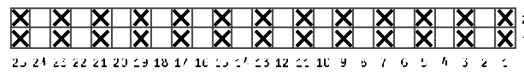

**DIAGRAM 4**

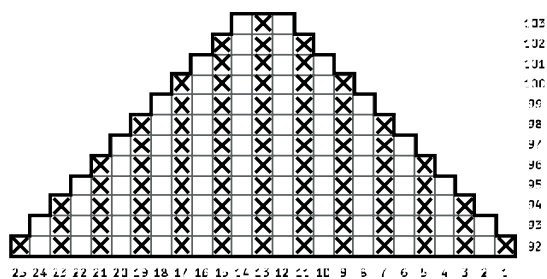

DIAGRAM 2

- Farve 1
- ⊗ Farve 2

Hæl str. 36/37

Hæl str. 38/39

Hæl str. 40/41

Start str. 36/37

Start str. 38/39

Start str. 40/41

