

#SNOWBALLFIGHTSOCKS

# snowball fight socks



#SNOWBALLFIGHTSOCKS

## snowball fight socks

**FORKORTELSER:**

**r** = Rett  
**vr** = Vrang  
**p** = Pinne  
**m** = Maske  
**sm** = Sammen  
**omg** = Omgang  
**vri** = Vridd

**STRØMPER**

Str. 36/37 [38/39] 40/41

Legg opp 72 m på strømpepinne nr. 3 med frg. 1.

Strikk 1 omg rett, 1 omg vr, 1 omg r.

**4. omg:** \*1 r, kast, 4 r, 3 r sm, 4 r, kast \* gjenta fra \* til \* i alt 6 ganger.**5. omg:** r, alle kastene strikkes vri r.

Gjenta 4. og 5. omg i alt 4 ganger.

Bytt til frg. 2.

Gjenta 4. og 5. omg 1 gang.

Bytt til frg. 1.

Gjenta 4. og 5. omg 2 ganger.

Bytt til frg. 2.

Gjenta 4. og 5. omg 1 gang.

Bytt til frg. 1.

Gjenta 4. og 5. omg 4 ganger.

Strikk 1 omg r.

Strikk nå mønster over de første 37 masker etter diagram 1 og de neste 35 masker etter diagram 2.

Strikk opp til hælmarkering.

Hælen strikkes over de 25 masker fra diagram 1.

Strikk 18 pinner frem og tilbake over de 25 m i stripemønster etter diagram 3.

Nå strikkes hælfelling.

Det er viktig at den farge som danner stripemønsteret ligger øverst når det strikkes 2 m sm.

**1. p:** 14 m, 2 r sm, 1 r, vend.**2. p:** 1 m løst av, 4 m, 2 vr sm, 1 r, vend**3. p:** 1 m løst av, 5 m, 2 r sm, 1 r, vend**4. p:** 1 m løst av, 6 m, 2 vr sm, 1 r, vend**5. p:** 1 m løst av, 7 m, 2 r m sm, 1 r, vend**6. p:** 1 m løst av, 8 m, 2 vr m sm, 1 r, vend**7. p:** 1 m løst av, 9 m, 2 r m sm, 1 r, vend**8. p:** 1 m løst av, 10 m, 2 vr m sm, 1 r, vend**9. p:** 1 m løst av, 11 m, 2 r m sm, 1 r, vend**10. p:** 1 m løst av, 12 m, 2 vr m sm, 1 r, vend

Det er nå 15 m på hælen.

Nå strikkes hælkle.

Strikk 14 m opp på begge sider av hælen, maskene strikkes opp i striper.

Strikk 1 omg,

Strikk fellinger til kile på annenhver omg, fellingene strikkes så første og siste m fra diagram 2

[vristen] ligger øverst og masken fra hælen underst.

Strikk fellinger til det er i alt 60 m på omgangen [25 m i stripemønster].

Fortsett stripemønsteret under foten etter diagram 3 til omg 92 er strikket, strikk nå fellinger til tå etter diagram 4, igjen skal maskene fra diagram 2 ligge øverst når det strikkes 2 m sm.

Trekk garnet gjennom de siste 12 m, stram til og fest endene godt.

**STØRRELSER**

36/37 [38/39] 40/41

**GARN**

Sensible Fraya

100% Wool Superwash

50 g = 144 m

or

Steady Fraya

70% Wool + 30% Polyamide

50 g = 150 m

**GARNFORBRUK**

Farve 1 100 g

Farve 2 100 g

**STRIKKEFASTHET**

I mønster 29 m x 26 rk =

10 cm x 10 cm. på pind nr. 3.

**VEILEDENDE PINNE**

Strømpepinne nr. 3

OBS: Størrelsen på pinnene er kun veiledende. Strikker du fastere enn strikkefastheten skal du gå opp i pinnestørrelse – strikker du løsere skal du gå ned i pinnestørrelse.

**DIAGRAM 1**

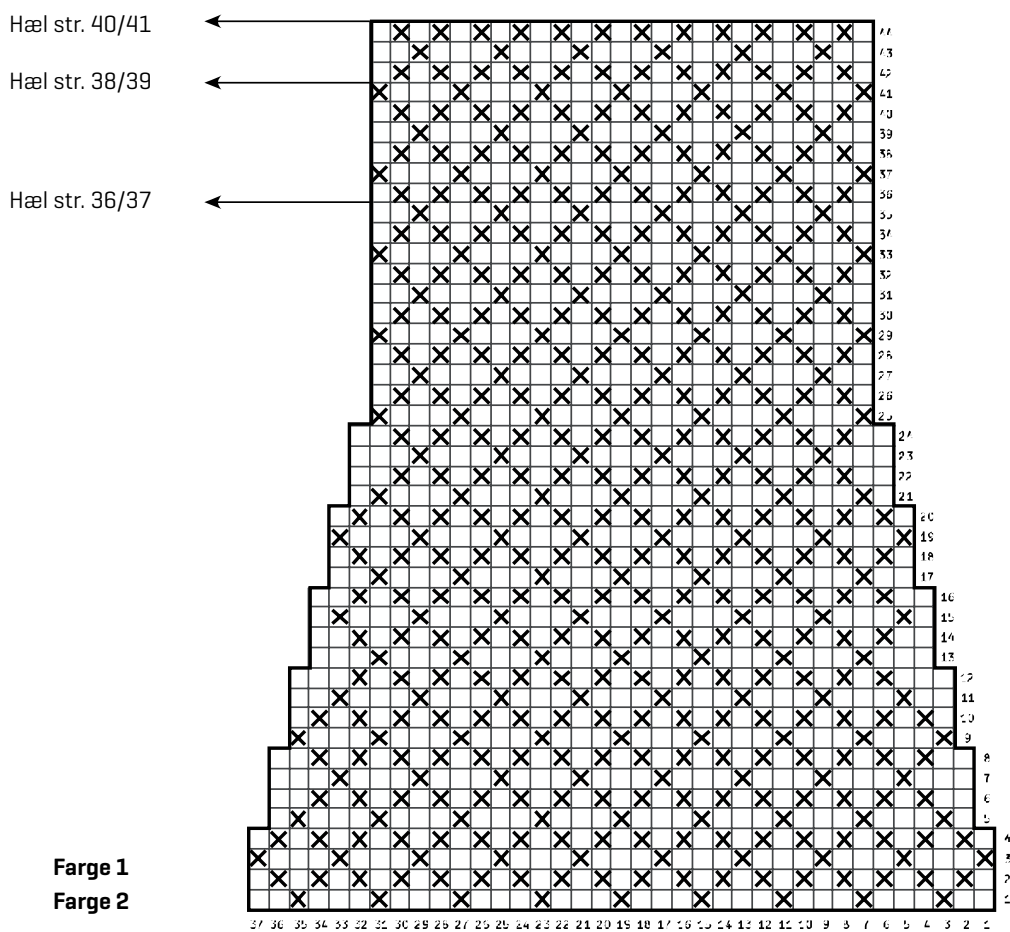

**DIAGRAM 3**

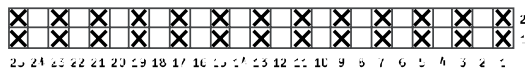

**DIAGRAM 4**

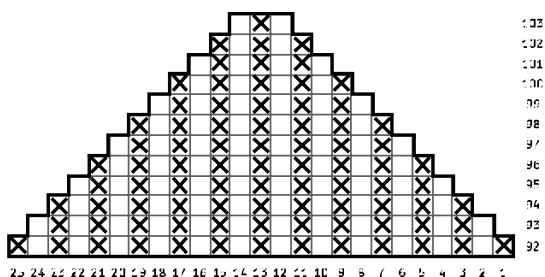

DIAGRAM 2

- Farge 1
- ⊗ Farge 2

Hæl str. 36/37

Hæl str. 38/39

Hæl str. 40/41

Start str. 36/37

Start str. 38/39

Start str. 40/41

