

#SNOWBALLFIGHTMITTENS

snowball fight mittens



FRAYA[®]



#SNOWBALLFIGHTMITTENS

snowball fight mittens

ABKÜRZUNGEN:

M = Masche
re = rechts
li = links
Nd = Nadel[n]
R = Reihe
Rd = Runde
U = Umschlag

Zus = Zusammen
Versch. = Verschränkt

Fäustlinge

60 M mit Strumpfstriknadeln Nr. 3 und Farbe 1 anschlagen. In Runde schließen.

1 Rd re, 1 Rd li und 1 Rd re stricken

4. Rd: * 1 M re, 1 U, 4 M re, 3 M re zus, 4 M re, 1 U *, von * bis * insgesamt 5 Male wiederholen.

5. Rd: Re, dabei den U re verschr. stricken

4. und 5. Rd. insgesamt 4 Mal wiederholen.

Mit Farbe Nr. 2:

4. und 5. Rd 1 Mal wiederholen

Mit Farbe Nr. 1:

4. und 5. Rd 2 Mal wiederholen

Mit Farbe 2:

4 und 5. Rd 1 Mal wiederholen

Mit Farbe 1:

4. und 5. Rd 4 Mal wiederholen

1 Rd re stricken, dabei die M auf den 4 Nadeln gleichmäßig verteilen

Ins Muster nach Diagramm 1 fortsetzen. Den 3 grauen Karos in Rd Nr. 5 = 1. R ins Diagramm 2 Daumenkeil und später Daumen. Beidseitig den Daumenkeil 6 x 1 M wie ins Diagramm 2 eingezeichnet zunehmen = 13 M für den Daumen. Danach gerade bis insgesamt 18 Rd nach Diagramm 2 stricken und den 13 Daumenmaschen stilllegen. 3 neue M an Innenseite des Daumen anschlagen und in Rd nur nach Diagramm 1 fortsetzen.

Den Faden durch die restl. 16 M ziehen, fest anziehen und Fadenenden sorgfältig nähen.

Daumen:

11 M an Innenseite des Daumens auffassen und danach über allen 24 M nach Diagramm 2 in Runden fortsetzen.

Den Faden durch die restl. 12 M ziehen, fest anziehen und Fadenenden sorgfältig nähen.

Den 2. Fäustling gegengleich zum 1. Fäustling stricken.

GRÖSSEN

One-Size

WOLLE

Sensible Fraya

100% Wool Superwash

50 g = 144 m

or

Steady Fraya

70% Wool + 30% Polyamide

50 g = 150 m

VERBRAUCH

Farbe 1 50 g

Farbe 2 50 g

MASCHENPROBE

29 M x 26 R = 10 x 10 cm. ins Muster mit Nd Nr. 3 gestrickt.

NADELN

Strumpfstriknadeln Nr. 3

HINWEIS: Die angegebene Nadelgrößen dienen nur als Empfehlung. Stricken Sie fester als die angegebene Maschenprobe, nehmen Sie dickere Nadeln. Stricken Sie locker als die angegebene Maschenprobe, nehmen Sie dünnere Nadeln

DIAGRAMM 1



DIAGRAMM 2



- Farbe 1
- Farbe 2

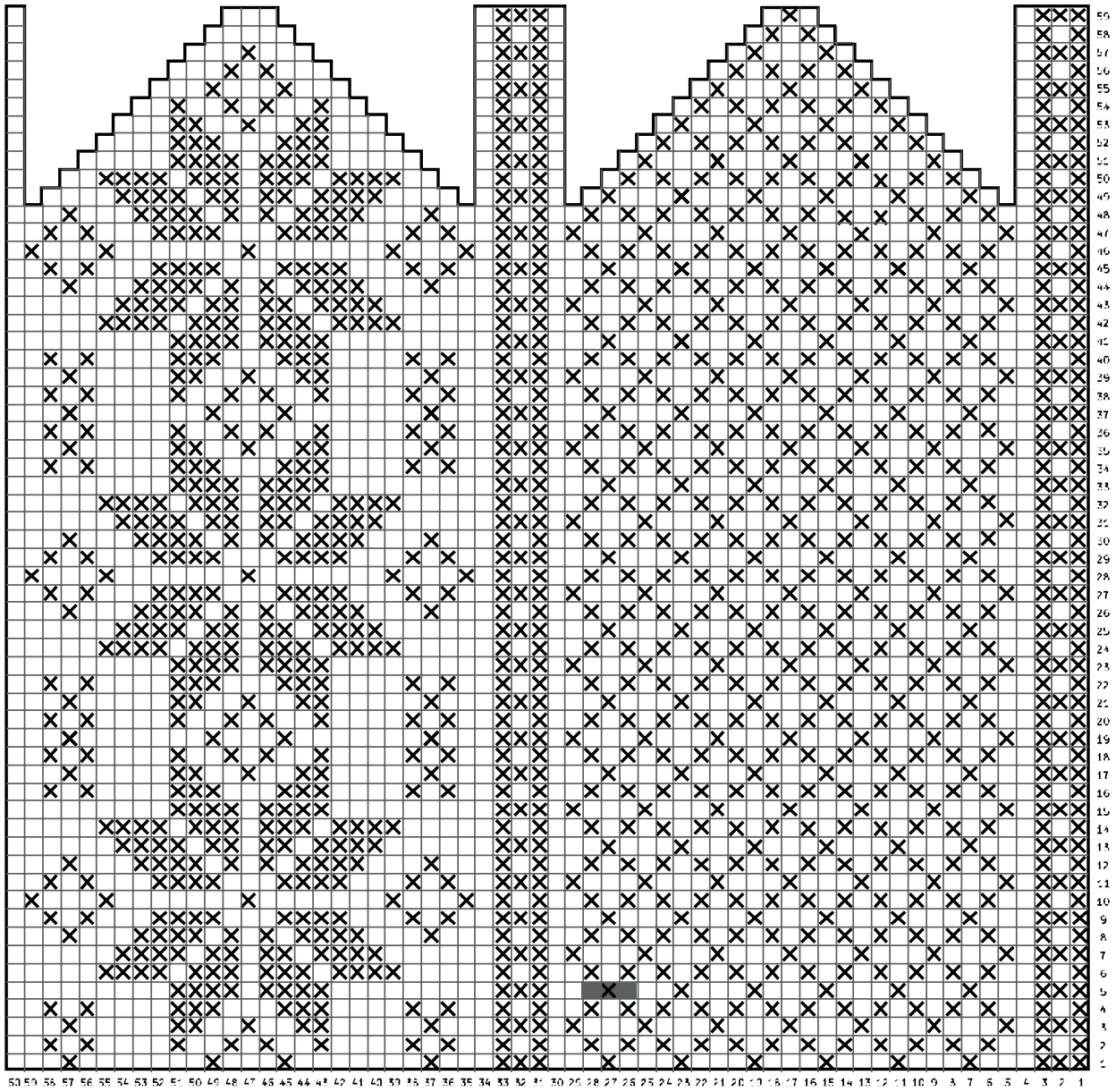
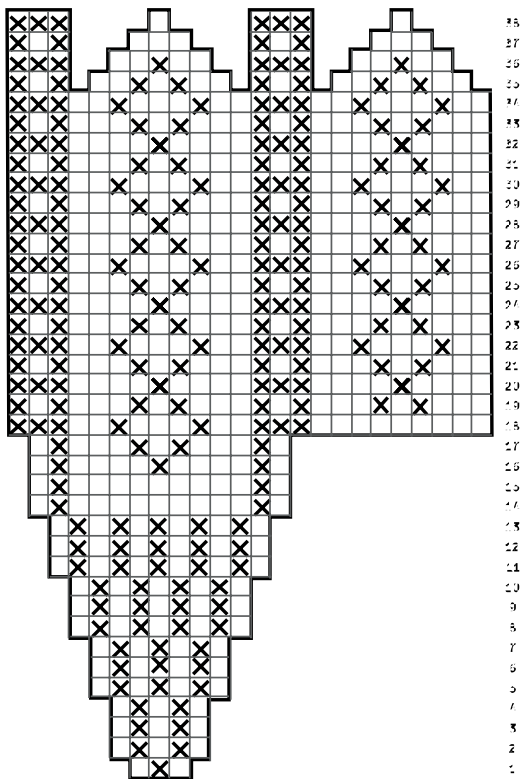