

#HOTCHOCOLATEKINDAWEATHERSWEATER

hot chocolate kinda weather-sweater



FRAYA[®]





#HOTCHOCOLATEKINDAWEATHERSWEATER

hot chocolate kinda weather-sweater

FORKORTELSER:

m = maske
r = ret
vr = vrang
p = pind
omg = omgang
Fv = farve

Hele trøjen strikkes med 2 tråde garn.

FOR- OG BAGSTYKKE:

Slå 128 [136] 144 [150] 156 [164] 172 m op på rundpind nr. 3½ med fv. 1 og 2 tråde garn.
 Strik 3 [3] 3 [3,5] 3,5 [4] 4 cm. rib 1 r, 1 vr.
 Skift til rundpind nr. 4 og glatstriking. På 1. omg tages jævnt ud til 134 [142] 150 [158] 166 [174] 182 m. Sæt en mærkeetråd i begyndelsen af omg, og igen efter 67 [71] 75 [79] 83 [87] 91 m [side], lad mærkeetråden følge med op i arbejdet.
 Strik glatstriking til arbejdet måler 23 [24] 25 [27] 30 [32] 34 cm.
 Luk nu 3 [3] 3 [4] 4 [4] 4 m af på begge sider af mærkeetråden til ærmegab. Der er nu 61 [65] 69 [71] 75 [79] 83 m på forstykke og bagstykke. Sæt en mærkeetråd ved den midterste maske.
 Lad arbejdet hvile.

ÆRME:

Slå 32 [32] 36 [36] 40 [40] 44 m op på strømpepinde nr. 3½ med fv. 1 og 2 tråde garn.
 Strik 3 [3] 3 [3,5] 3,5 [4] 4 cm. rib 1 r, 1 vr.
 Skift til strømpepinde nr. 4 og glatstriking. På 1. omg tages jævnt ud til 38 [38] 42 [44] 48 [48] 52 m.
 Strik 4 omg.
 Tag 1 m ud i begyndelsen og i slutningen af omg.
 Tag ud på hver 4. [5.] 6. [6.] 5. [6.] 6. omg i alt 11 [11] 11 [12] 15 [15] 15 gange, der er nu i alt 60 [60] 64 [68] 78 [78] 82 m på omg.
 Strik lige op til arbejdet måler 22 [26] 29 [31] 34 [38] 41 cm.
 Luk 3 [3] 3 [4] 4 [4] 4 m af i begyndelsen og i slutningen af omg til ærmegab.
 Lad arbejdet hvile.
 Strik et ærme mere magen til.

Nu samles alle dele på rundpinden, strik først det ene ærme med på rundpinden, derefter strikkes forstykke, det andet ærme og til sidst bagstykket. Sæt evt. en mærkeetråd i begyndelsen af omg. Der er nu i alt 230 [238] 254 [262] 290 [298] 314 m på omg.
 Sæt en mærkeetråd ved den midterste maske på for- og bagstykke.
 Når der laves indtagninger må der ikke laves indtagninger over den midterste maske på for- og bagstykke.

STØRRELSER

104 [110] 122 [128] 140 [152] 158

MÅL

½ overvidde ca.:
 34 [36] 38 [40] 42 [44] 46 cm

Længde ca.:
 39 [41] 43 [46] 49 [52] 55 cm

GARN

Mindful Fraya
 100% Wool
 50 g = 350 m

GARNFORBRUG

Fv. 1: 200 g
 Fv. 2: 50 g
 Fv. 3: 50 g
 Fv. 4: 50 g
 Fv. 5: 50 g

STRIKKEFASTHED

Strikkefasthed med 2 tråde garn 20 m 28 rk = 10 cm x 10 cm. i glatstriking på pind nr. 4

VEJLEDENDE PINDE

Rundpind 60 cm. og strømpepinde nr. 3½ og 4

OBS: Størrelsen på pindene er kun vejledende. Strikker du fastere end strikkefastheden skal du gå op i pindstørrelse – strikker du løsere skal du gå ned i pindstørrelse.

BÆRESTYKKE STR. 104 - 110:

Strik 2 omg.

Strik 1 omg hvor der tages 2 [10] m jævnt ind, der er nu 228 m tilbage.

Strik 0 [2] omg

Strik mønster 1 efter diagram, tæl ud så spidsen af mønsteret rammer midtermasken på for- og bagstykke.

Strik 2 omg med fv. 1, tag på 1. omg 18 m jævnt ind. Der er nu 210 m tilbage.

Strik mønster 2 efter diagram, tæl ud så midten af stjernen rammer midtermasken på for- og bagstykke.

Der er nu 182 m tilbage.

Strik 2 omg med fv. 1, tag på 1. omg 14 m jævnt ind. Der er nu 168 m tilbage.

Strik mønster 3 efter diagram, tag samtidig 12 m jævnt ind på 1. omg. Der er nu 156 m tilbage.

Strik 2 omg med fv. 1, tag på 1. omg 12 m jævnt ind. Der er nu 144 m tilbage.

Strik mønster 4 efter diagram.

Strik 2 omg med fv. 1, tag på 1. omg 14 m jævnt ind. Der er nu 130 m tilbage.

Strik mønster 1 efter diagram, tag på 1. omg 10 m jævnt ind. der er nu 120 m.

Strik 2 omg med fv. 1, tag på 1. omg 20 m jævnt ind. Der er nu 100 m tilbage.

Strik mønster 4 efter diagram, tag på 1. omg 20 m jævnt ind. Der er nu 80 m tilbage.

Strik 1 omg med fv. 1.

Skift til pind nr. 3½ og strik 8 cm. rib, 1 r, 1 vr.

Luk maskerne meget løst af.

BÆRESTYKKE STR. 122 (128):

Strik 6 omg.

Strik 1 omg hvor der tages 2 [10] m jævnt ind. Der er nu 252 m tilbage.

Strik 1 [3] omg uden indtagninger.

Strik mønster 1 efter diagram, tæl ud så spidsen af mønsteret rammer midtermasken på for- og bagstykke.

Strik 2 omg med fv. 1, tag på 1. omg 12 m jævnt ind. Der er nu 240 m tilbage.

Strik mønster 2 efter diagram, tæl ud så midten af stjernen rammer midtermasken på for- og bagstykke.

Der er nu 208 m tilbage.

Strik 2 omg med fv. 1, tag på 1. omg 16 m jævnt ind. Der er nu 192 m tilbage.

Strik mønster 3 efter diagram, tag samtidig 12 m jævnt ind på 1. omg. Der er nu 180 m tilbage.

Strik 2 omg med fv. 1, tag på 1. omg 16 m jævnt ind. Der er nu 164 m tilbage.

Strik mønster 4 efter diagram.

Strik 2 omg med fv. 1, tag på 1. omg 16 m jævnt ind. Der er nu 148 m tilbage.

Strik mønster 1 efter diagram, tag på 1. omg 22 m jævnt ind. der er nu 126 m.

Strik 2 omg med fv. 1, tag på 1. omg 18 m jævnt ind. Der er nu 108 m tilbage.

Strik mønster 4 efter diagram, tag på 1. omg 18 m jævnt ind. Der er nu 90 m tilbage.

Strik 1 omg med fv. 1.

Skift til pind nr. 3½ og strik 8 cm. rib, 1 r, 1 vr.

Luk maskerne meget løst af.

BÆRESTYKKE STR. 140 (152):

Strik 1 omg.

Strik 1 omg hvor der tages 2 [10] m jævnt ind. Der er nu 288 m tilbage.

Strik 2 [4] omg uden indtagninger.

Strik mønster 1 efter diagram, tæl ud så spidsen af mønsteret rammer midtermasken på for- og bagstykke.

Strik 2 omg med fv. 1, tag på 1. omg 18 m jævnt ind. Der er nu 270 m tilbage.

Strik mønster 2 efter diagram, tæl ud så midten af stjernen rammer midtermasken på for- og bagstykke.

Der er nu 234 m tilbage.

Strik 2 omg med fv. 1, tag på 1. omg 18 m jævnt ind. Der er nu 216 m tilbage.

Strik mønster 3 efter diagram, tag samtidig 12 m jævnt ind på 1. omg. Der er nu 204 m tilbage.

Strik 2 omg med fv. 1, tag på 1. omg 18 m jævnt ind. Der er nu 186 m tilbage.

Strik mønster 4 efter diagram.

Strik 2 omg med fv. 1, tag på 2. omg 18 m jævnt ind. Der er nu 168 m tilbage.

Strik mønster 1 efter diagram, tag på 1. omg 12 m jævnt ind. der er nu 156 m.

Strik 2 omg med fv. 1, tag på 1. omg 12 m jævnt ind. Der er nu 144 m tilbage.

Strik mønster 4 efter diagram.

Strik 2 omg med fv. 1. tag på 2. omg 12 m jævnt ind. Der er nu 132 m tilbage.

Strik mønster 3 efter diagram.

Strik 1 omg fv. 1 hvor der tages 22 m jævnt ind. Der er nu 110 m tilbage

Skift til pind nr. 3½ og strik 9 cm. rib, 1 r, 1 vr.

Luk maskerne meget løst af.



BÆRESTYKKE STR. 158:

Strik 4 omg.

Strik 1 omg hvor der tages 2 m jævnt ind. Der er nu 312 m tilbage.

Strik 4 omg uden indtagninger.

Strik mønster 1 efter diagram, tæl ud så spidsen af mønsteret rammer midtermasken på for- og bagstykke.

Strik 2 omg med fv. 1, tag på 1. omg 12 m jævnt ind. Der er nu 300 m tilbage.

Strik mønster 2 efter diagram, tæl ud så midten af stjernen rammer midtermasken på for- og bagstykke.

Der er nu 260 m tilbage.

Strik 2 omg med fv. 1, tag på 1. omg 20 m jævnt ind. Der er nu 240 m tilbage.

Strik mønster 3 efter diagram, tag samtidig 12 m jævnt ind på 1. omg. Der er nu 228 m tilbage.

Strik 2 omg med fv. 1, tag på 1. omg 20 m jævnt ind. Der er nu 208 m tilbage.

Strik mønster 4 efter diagram.

Strik 2 omg med fv. 1, tag på 1. omg 22 m jævnt ind. Der er nu 186 m tilbage.

Strik mønster 1 efter diagram.

Strik 2 omg med fv. 1, tag på 1. omg 18 m jævnt ind. Der er nu 168 m tilbage.

Strik mønster 4 efter diagram, tag samtidig på 1. omg 12 m jævnt ind. Der er nu 156 m tilbage.

Strik 2 omg med fv. 1, tag på 2. omg 12 m jævnt ind. Der er nu 144 m tilbage.

Strik mønster 3 efter diagram.

Strik 1 omg fv. 1 hvor der tages 24 m jævnt ind. Der er nu 120 m tilbage

Skift til pind nr. 3½ og strik 9 cm. rib, 1 r, 1 vr.

Luk maskerne meget løst af.

MONTERING:

Hæft ender.

Sy hullerne ved ærmegab sammen med usynlige sting.

Fold halsribben om på vrangen så den er dobbelt og sy den fast. Pas på at syningen ikke strammer.

Skyl trøjen op i lukket vand, træk den i facon og lad den tørre.

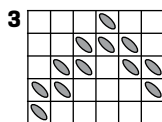
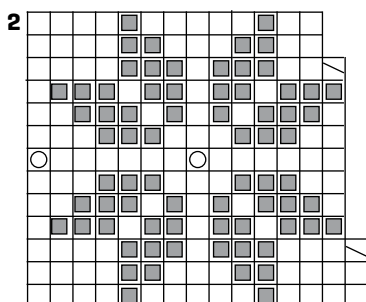
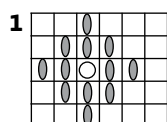

- Fv. 1
- Fv. 2
- Fv. 3
- Fv. 4
- Fv. 5
- 2 ret sammen

