

#GONEFISHINGSWEATER

gone fishing sweater



FRAYA[®]



#GONEFISHINGSWEATER

gone fishing sweater

FORKORTELSER:

m = Maske
r = Rett
vr = Vrang

vri = Vridd
sm = Sammen
omg = Omgang

Genseren strikkes nedenfra og opp. Først strikkes kropp og ermer, så strikkes alle deler sammen i bærestykket.

KROPP:

Legg opp 144 [156] 168 [180] 192 m på rundpinne 60 cm nr. 2½ med frg 1. Sett en maskemarkør i hver side med 72 [78] 84 [90] 96 m masker til hver del. Strikk 6 omg ribb, 1 r, 1 vr. Bytt til rundpinne 60 cm nr. 3.

Strikk mønster etter diagram. Strikk til arbeidet måler 17 [18] 20 [24] 27 cm. Heretter felles det av 6 m av i hver side til ermegap; dvs. 3 m på hver side av maskemarkørene. La arbeidet hvile.

ERME:

Legg opp 36 [42] 42 [48] 54 m på strømpepinne nr. 2½. Sett en maskemarkør i starten av omg. Strikk 6 omg ribb, 1 r, 1 vr. Bytt til strømpepinne nr. 3.

Strikk mønster etter diagram og øk samtidig 1 m på hver side av maskemarkøren på hver 5 [8] 6 [7] 9 omg, til det er 54 [54] 60 [66] 66 m i alt. De nye maskene strikkes med i mønsteret. Fortsett etter diagram til arbeidet måler 17 [18] 20 [24] 27 cm, det samme som kroppen. Fell av 3 m av på hver side av maskemarkøren og la arbeidet hvile.

Strikk et erme til på samme måte.

BÆRESTYKKE:

Samle alle delene på rundpinne 60 cm nr. 3, og sett en maskemarkør mellom hver del. For- og bakstykke: 66 [72] 78 [84] 90 m, ermer: 48 [48] 54 [60] 60 m. Fortsett med å strikke etter diagram og lag fellinger ved å felle av 1 m, 1 m før og etter maskemarkør. Masken før og etter maskemarkør strikkes med farge 1. Strikk slik:

1. omg: Strikk rett etter diagram.

2. omg: Strikk rett etter diagram og strikk fellinger.

3. omg: Strikk rett etter diagram.

4. omg: Strikk rett etter diagram og strikk fellinger.

5. omg: Strikk rett etter diagram.

6. omg: Strikk rett etter diagram.

7. omg: Strikk rett etter diagram og strikk fellinger.

Slik felles det 24 masker på hver 7. omg. Gjenta dette 5 [5] 6 [7] 7 ganger til det er 84 [96] 96 [96] 108 m igjen.

Str. 86 [92] 104] 110: Strikk 3 ekstra omg. Bytt til strømpepinne nr. 2½ og strikk 6 omg ribb, 1 r, 1 vr. Fell av alle masker.

Str 122: Strikk 2 ekstra omg og fell av på 2. omg. Bytt til strømpepinne nr. 2½ og strikk 6 omg ribb, 1 r, 1 vr. Fell av alle 100 masker.

MONTERING:

Fest alle ender og press lett. Sy sammen under ermene.

STØRRELSER

86 [92] 104 [110] 122

MÅL

½ Overvidde:

28 [29] 32 [34] 37 cm

Lengde:

32 [34] 36 [41] 44 cm

GARN

Reliable Fraya

70% Wool + 30% Polyamide

50 g = 150 m

or

Steady Fraya

70% Wool + 30% Polyamide

50 g = 150 m

GARNFORBRUK

Farge 1: 100 [150] 150 [150] 200 g

Farge 2: 100 [100] 100 [100] 200 g

STRIKKEFASTHET

I glattstrikk på pinne nr. 3: 25 m x 30 omg = 10 cm x 10 cm

VEILEDENDE PINNE

Rundpinne 60 cm nr. 2½ og 3, strømpepinne nr 2½ og 3

OBS: Størrelsen på pinnene er kun veiledende. Strikker du fastere enn strikkefastheten skal du gå opp i pinnestørrelse – strikker du løsere skal du gå ned i pinnestørrelse.

ANNET TILBEHØR

Maskemarkører

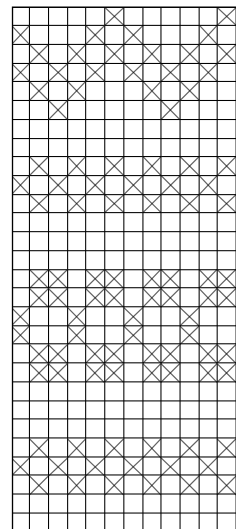

□ Fg 1

☒ Fg 2